

Zahlenspiegel Mecklenburg-Vorpommern

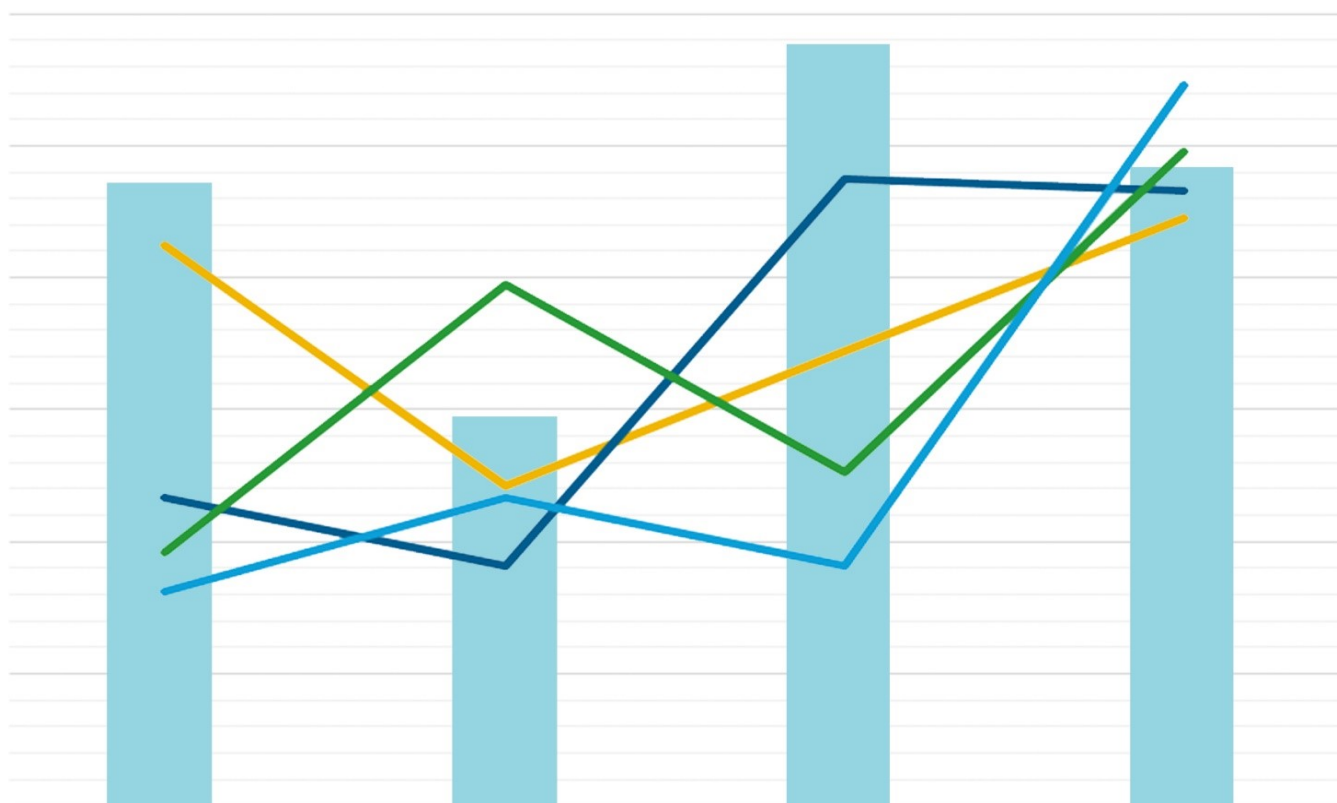

April 2024



Mecklenburg-Vorpommern
Landesamt für innere Verwaltung
Statistisches Amt

Zeichenerklärungen

- Nichts vorhanden
- 0** Weniger als die Hälfte von 1 in der letzten besetzten Stelle, jedoch mehr als nichts
- .
- ... Zahl lag bei Redaktionsschluss noch nicht vor
- x** Aussage nicht sinnvoll oder Fragestellung nicht zutreffend
- / Keine Angabe, da Zahlenwert nicht ausreichend genau oder nicht repräsentativ
- () Zahl hat eingeschränkte Aussagefähigkeit
- [rot]** Berichtigte Zahl

Abkürzung

- D Durchschnitt



Impressum

Zahlenspiegel Mecklenburg-Vorpommern

Kennziffer: ZSP1 2024 04

Herausgeber

Statistisches Amt Mecklenburg-Vorpommern, Lübecker Str. 287, 19059 Schwerin
Telefon: 0385 588-0, Telefax: 0385 588-56909
www.statistik-mv.de
statistik.post@statistik-mv.de

© Statistisches Amt Mecklenburg-Vorpommern, Schwerin, 2024
Auszugsweise Vervielfältigung und Verbreitung mit Quellenangabe gestattet.

Erscheinungsfolge

Monatlich

Redaktionsschluss

28. März 2024

Diese Veröffentlichung erscheint monatlich und enthält die aktuellsten Daten aus allen Bereichen der amtlichen Statistik.
Zur Methodik informieren Sie sich bitte in den jeweiligen Statistischen Berichten.

i

Die mit einem Stern versehenen Positionen im Landesdatenteil werden von allen statistischen Ämtern der Länder im „Zahlenspiegel“ veröffentlicht.
Die Angaben tragen teilweise vorläufigen Charakter.

Landesdaten Mecklenburg-Vorpommern

Aktuelle Konjunkturdaten

Merkmal	Einheit	Jüngster Monat/ Jüngstes Vierteljahr		Monatsdurchschnitt	
		absolut	Veränderung zum Vorjahr (%)	absolut	Veränderung zum Vorjahr (%)
		Februar 2024		Januar bis Februar 2024	
Arbeitsmarkt 1)					
Arbeitslose	Anzahl	70.472	3,1	70.276	3,7
darunter Frauen	Anzahl	30.631	1,6	30.561	2,1
Gemeldete Arbeitsstellen 2)	Anzahl	16.959	-9,7	16.655	-9,7
		Januar 2024		Januar 2024	
Bautätigkeit					
Baugenehmigungen					
Wohnungen	Anzahl	381	-10,4	381	-10,4
veranschlagte Kosten der Bauwerke (Neubau, Wohngebäude)	1.000 EUR	54.243	-27,0	54.243	-27,0
Nichtwohngebäude (Neubau)	Anzahl	31	-22,5	31	-22,5
veranschlagte Kosten der Bauwerke	1.000 EUR	30.039	-47,3	30.039	-47,3
		Februar 2024		Januar bis Februar 2024	
Landwirtschaft					
Schlachtmengen (ohne Geflügel) 3)	t	3.337,0	15,2	3.414,0	11,5
Rinder	t	3.102,0	16,6	3.175,0	13,3
Schweine	t	229,0	-0,9	235,0	-8,3
		Januar 2024		Januar 2024	
Verarbeitendes Gewerbe sowie Bergbau 4)					
Umsatz (ohne Umsatzsteuer)	Mill. EUR	1.221,8	-11,7	1.221,8	-11,7
darunter Auslandsumsatz	Mill. EUR	500,3	-16,2	500,3	-16,2
Tätige Personen 5)	1.000	49	-1,1	49	-1,1
		Januar 2024		Januar 2024	
Bauhauptgewerbe 6)					
Baugewerblicher Umsatz (ohne Umsatzsteuer)	1.000 EUR	84.258	-2,9	84.258	-2,9
Tätige Personen 5) im Baugewerbe	Anzahl	10.622	1,0	10.622	1,0
		Januar 2024		Januar 2024	
Einzelhandel 7)					
Umsatz real (ohne Umsatzsteuer)	2015=100	90,1	-0,8	90,1	-0,8
Beschäftigte	2015=100	106,0	0,1	106,0	0,1
		Januar 2024		Januar 2024	
Gastgewerbe					
Umsatz real (ohne Umsatzsteuer)	2015=100	56,8	-2,7	56,8	-2,7
Beschäftigte	2015=100	99,8	2,8	99,8	2,8
		Dezember 2023		Januar bis Dezember 2023	
Tourismus 8)					
Gästeübernachtungen	1.000	1.278,2	10,3	2.679,6	1,2
		Dezember 2023		Januar bis Dezember 2023	
Außenhandel 9)					
Ausfuhr (Spezialhandel)	Mill. EUR	642,8	-26,0	805,9	-2,9
Einfuhr (Generalhandel)	Mill. EUR	689,7	-26,0	754,8	-12,6
		Februar 2024		Januar bis Februar 2024	
Unternehmen					
Gewerbeanmeldungen 10)	Anzahl	972	-3,8	1.119	-0,9
Gewerbeabmeldungen 10)	Anzahl	920	6,9	1.104	-1,3
		November 2023		Januar bis November 2023	
Unternehmensinsolvenzen	Anzahl	28	55,6	21	20,5
		2. Vierteljahr 2023		Januar bis Juni 2023	
Handwerk 11)					
Umsatz	2009=100 12)	113,2	3,9	105,5	5,9
Beschäftigte	2009=100 13)	94,6	-2,5	94,8	-2,4
		März 2024		Januar bis März 2024	
Preise					
Verbraucherpreisindex (Gesamtindex)	2020=100	119,7	1,9	119,1	2,2

Landesdaten Mecklenburg-Vorpommern

Bevölkerung 14)	Einheit	D 2021	D 2022	Jan. 2022	Febr. 2022	März 2022	April 2022	Mai 2022	Juni 2022
* Bevölkerung am Monatsende 15)	1.000	1.611,2	1.628,4	1.610,6	1.610,1	1.615,5	1.620,1	1.625,2	1.627,5
Natürliche Bevölkerungsbewegung									
* Eheschließungen	Anzahl	748	812	162	524	347	604	1.111	1.283
* Lebendgeborene	Anzahl	987	902	787	790	877	861	931	890
* Gestorbene (ohne Totgeborene)	Anzahl	2.013	2.115	2.125	1.941	2.480	2.069	1.888	1.819
darunter im 1. Lebensjahr Gestorbene	Anzahl	2	3	2	4	3	3	4	6
* Überschuss der Geborenen (+) bzw. Gestorbenen (-)	Anzahl	-1.026	-1.213	-1.338	-1.151	-1.603	-1.208	-957	-929
Wanderungen									
* Zuzüge über die Landesgrenze	Anzahl	3.755	5.725	3.041	3.352	9.547	8.437	8.696	6.033
* darunter aus dem Ausland	Anzahl	1.344	3.431	1.231	1.442	7.337	6.373	6.581	3.949
* Fortzüge über die Landesgrenze	Anzahl	2.677	3.039	2.271	2.536	2.455	2.596	2.659	2.787
* darunter in das Ausland	Anzahl	859	1.193	742	1.054	893	865	1.157	1.236
* Wanderungsgewinn (+) bzw. -verlust (-)	Anzahl	+1.078	+2.685	+770	+816	+7.092	+5.841	+6.037	+3.246
* Innerhalb des Landes Umgezogene 16)	Anzahl	4.191	4.747	3.388	3.933	4.640	4.475	4.980	4.782

Bevölkerung 14)	Einheit	D 2022	D 2023	Jan. 2023	Febr. 2023	März 2023	April 2023	Mai 2023	Juni 2023
* Bevölkerung am Monatsende 15)	1.000	1.628,4	...	1.628,2	1.628,2	1.628,4	1.628,2	1.628,1	1.628,7
Natürliche Bevölkerungsbewegung									
* Eheschließungen	Anzahl	812	...	174	239	485	477	987	1.323
* Lebendgeborene	Anzahl	902	...	751	834	816	722	799	842
* Gestorbene (ohne Totgeborene)	Anzahl	2.115	...	2.444	1.846	2.070	2.091	1.976	1.797
darunter im 1. Lebensjahr Gestorbene	Anzahl	3	...	2	2	4	3	-	2
* Überschuss der Geborenen (+) bzw. Gestorbenen (-)	Anzahl	-1.213	...	-1.693	-1.012	-1.254	-1.369	-1.177	-955
Wanderungen									
* Zuzüge über die Landesgrenze	Anzahl	5.725	...	4.258	3.958	4.214	3.811	3.931	4.402
* darunter aus dem Ausland	Anzahl	3.431	...	2.199	2.196	2.337	1.903	2.040	2.369
* Fortzüge über die Landesgrenze	Anzahl	3.039	...	2.688	2.857	2.729	2.551	2.799	2.888
* darunter in das Ausland	Anzahl	1.193	...	1.065	1.272	1.161	1.040	1.357	1.212
* Wanderungsgewinn (+) bzw. -verlust (-)	Anzahl	+2.685	...	+1.570	+1.101	+1.485	+1.260	+1.132	+1.514
* Innerhalb des Landes Umgezogene 16)	Anzahl	4.747	...	4.959	4.952	4.463	4.363	4.314	4.492

Landesdaten Mecklenburg-Vorpommern

Bevölkerung 14)	Einheit	Juli 2022	Aug. 2022	Sept. 2022	Okt. 2022	Nov. 2022	Dez. 2022	2022 insgesamt
* Bevölkerung am Monatsende 15)	1.000	1.629,0	1.629,8	1.630,0	1.629,7	1.629,7	1.628,4	x
Natürliche Bevölkerungsbewegung								
* Eheschließungen	Anzahl	1.579	1.355	1.191	656	405	530	9.747
* Lebendgeborene	Anzahl	998	1.019	972	978	858	860	10.820
* Gestorbene (ohne Totgeborene)	Anzahl	1.952	1.965	1.910	2.164	2.090	2.974	25.377
darunter im 1. Lebensjahr Gestorbene	Anzahl	5	2	1	1	-	4	35
* Überschuss der Geborenen (+) bzw. Gestorbenen (-)	Anzahl	-954	-946	-938	-1.186	-1.232	-2.114	-14.557
Wanderungen								
* Zuzüge über die Landesgrenze	Anzahl	5.898	5.793	5.088	4.763	4.294	3.753	68.571
* darunter aus dem Ausland	Anzahl	3.100	2.735	2.430	2.074	2.071	1.848	41.017
* Fortzüge über die Landesgrenze	Anzahl	3.373	4.050	3.926	3.878	3.024	2.916	36.280
* darunter in das Ausland	Anzahl	1.185	1.693	1.596	1.529	1.088	1.281	14.128
* Wanderungsgewinn (+) bzw. -verlust (-)	Anzahl	+2.525	+1.743	+1.162	+885	+1.270	+837	+32.291
* Innerhalb des Landes Umgezogene 16)	Anzahl	5.091	5.791	5.334	4.890	4.982	4.673	57.064

Bevölkerung 14)	Einheit	Juli 2023	Aug. 2023	Sept. 2023	Okt. 2023	Nov. 2023	Dez. 2023	2023 insgesamt
* Bevölkerung am Monatsende 15)	1.000	1.629,7	1.630,3	1.630,7	1.631,2	1.630,8	...	x
Natürliche Bevölkerungsbewegung								
* Eheschließungen	Anzahl	1.197	1.185	1.124	658	341
* Lebendgeborene	Anzahl	893	886	805	806	760
* Gestorbene (ohne Totgeborene)	Anzahl	1.748	1.785	1.805	1.942	2.140
darunter im 1. Lebensjahr Gestorbene	Anzahl	1	2	-	6	2
* Überschuss der Geborenen (+) bzw. Gestorbenen (-)	Anzahl	-855	-899	-1.000	-1.136	-1.380
Wanderungen								
* Zuzüge über die Landesgrenze	Anzahl	5.313	5.476	5.129	5.264	4.172
* darunter aus dem Ausland	Anzahl	2.618	2.372	2.628	2.607	2.229
* Fortzüge über die Landesgrenze	Anzahl	3.392	3.912	3.743	3.570	3.220
* darunter in das Ausland	Anzahl	1.340	1.495	1.457	1.291	1.383
* Wanderungsgewinn (+) bzw. -verlust (-)	Anzahl	+1.921	+1.564	+1.386	+1.694	+952
* Innerhalb des Landes Umgezogene 16)	Anzahl	4.790	5.418	5.126	5.275	5.313

Landesdaten Mecklenburg-Vorpommern

Erwerbstätigkeit	Einheit	D 2021	D 2022	Jan. 2022	Febr. 2022	März 2022	April 2022	Mai 2022	Juni 2022
Beschäftigte 17) 18)									
* Sozialversicherungspflichtig Beschäftigte am Arbeitsort	1.000	577,8	584,4	x	x	578,0	x	x	584,4
* Frauen	1.000	290,9	294,2	x	x	291,0	x	x	294,2
* Ausländer/-innen 44)	1.000	29,9	35,7	x	x	32,0	x	x	35,7
* Teilzeitbeschäftigte	1.000	178,8	185,0	x	x	180,9	x	x	185,0
* darunter Frauen	1.000	139,9	143,9	x	x	141,5	x	x	143,9
* Sozialversicherungspflichtig Beschäftigte nach Wirtschaftsbereichen									
* Land- und Forstwirtschaft, Fischerei	1.000	15,1	14,9	x	x	14,7	x	x	14,9
* Produzierendes Gewerbe	1.000	124,9	124,1	x	x	124,6	x	x	124,1
* Handel, Verkehr und Gastgewerbe	1.000	140,3	143,8	x	x	138,4	x	x	143,8
* Erbringung von Unternehmensdienstleistungen	1.000	92,2	92,5	x	x	91,7	x	x	92,5
* Erbringung von öffentlichen und privaten Dienstleistungen	1.000	205,3	209,0	x	x	208,7	x	x	209,0

Erwerbstätigkeit	Einheit	D 2022	D 2023	Jan. 2023	Febr. 2023	März 2023	April 2023	Mai 2023	Juni 2023
Beschäftigte 17) 18)									
* Sozialversicherungspflichtig Beschäftigte am Arbeitsort	1.000	584,4	581,1	x	x	575,2	x	x	581,1
* Frauen	1.000	294,2	292,6	x	x	290,0	x	x	292,6
* Ausländer/-innen 44)	1.000	35,7	39,2	x	x	36,2	x	x	39,2
* Teilzeitbeschäftigte	1.000	185,0	187,8	x	x	183,8	x	x	187,8
* darunter Frauen	1.000	143,9	145,1	x	x	143,1	x	x	145,1
* Sozialversicherungspflichtig Beschäftigte nach Wirtschaftsbereichen									
* Land- und Forstwirtschaft, Fischerei	1.000	14,9	14,7	x	x	14,4	x	x	14,7
* Produzierendes Gewerbe	1.000	124,1	120,4	x	x	120,9	x	x	120,4
* Handel, Verkehr und Gastgewerbe	1.000	143,8	142,4	x	x	137,5	x	x	142,4
* Erbringung von Unternehmensdienstleistungen	1.000	92,5	92,7	x	x	91,7	x	x	92,7
* Erbringung von öffentlichen und privaten Dienstleistungen	1.000	209,0	210,9	x	x	210,8	x	x	210,9

Landesdaten Mecklenburg-Vorpommern

Erwerbstätigkeit	Einheit	Juli 2022	Aug. 2022	Sept. 2022	Okt. 2022	Nov. 2022	Dez. 2022	2022 insgesamt
Beschäftigte 17) 18)								
* Sozialversicherungspflichtig Beschäftigte am Arbeitsort	1.000	x	x	590,0	x	x	578,2	x
* Frauen	1.000	x	x	296,6	x	x	291,3	x
* Ausländer/-innen 44)	1.000	x	x	37,2	x	x	35,1	x
* Teilzeitbeschäftigte	1.000	x	x	186,1	x	x	183,4	x
* darunter Frauen	1.000	x	x	144,6	x	x	142,9	x
* Sozialversicherungspflichtig Beschäftigte nach Wirtschaftsbereichen								
* Land- und Forstwirtschaft, Fischerei	1.000	x	x	15,4	x	x	14,2	x
* Produzierendes Gewerbe	1.000	x	x	124,6	x	x	122,2	x
* Handel, Verkehr und Gastgewerbe	1.000	x	x	144,9	x	x	138,9	x
* Erbringung von Unternehmensdienst- leistungen	1.000	x	x	93,5	x	x	91,7	x
* Erbringung von öffentlichen und privaten Dienstleistungen	1.000	x	x	211,6	x	x	211,1	x

Erwerbstätigkeit	Einheit	Juli 2023	Aug. 2023	Sept. 2023	Okt. 2023	Nov. 2023	Dez. 2023	2023 insgesamt
Beschäftigte 17) 18)								
* Sozialversicherungspflichtig Beschäftigte am Arbeitsort	1.000	x	x	...	x	x	...	x
* Frauen	1.000	x	x	...	x	x	...	x
* Ausländer/-innen 44)	1.000	x	x	...	x	x	...	x
* Teilzeitbeschäftigte	1.000	x	x	...	x	x	...	x
* darunter Frauen	1.000	x	x	...	x	x	...	x
* Sozialversicherungspflichtig Beschäftigte nach Wirtschaftsbereichen								
* Land- und Forstwirtschaft, Fischerei	1.000	x	x	...	x	x	...	x
* Produzierendes Gewerbe	1.000	x	x	...	x	x	...	x
* Handel, Verkehr und Gastgewerbe	1.000	x	x	...	x	x	...	x
* Erbringung von Unternehmensdienst- leistungen	1.000	x	x	...	x	x	...	x
* Erbringung von öffentlichen und privaten Dienstleistungen	1.000	x	x	...	x	x	...	x

Landesdaten Mecklenburg-Vorpommern

Erwerbstätigkeit	Einheit	D 2022	D 2023	Jan. 2023	Febr. 2023	März 2023	April 2023	Mai 2023	Juni 2023
Arbeitsmarkt 1)									
* Arbeitslose	Anzahl	59.571	63.191	67.170	68.385	66.430	63.393	61.603	60.163
davon: im Rechtskreis nach SGB III	Anzahl	19.541	21.344	25.089	25.921	24.009	21.021	19.787	18.855
im Rechtskreis nach SGB II	Anzahl	40.031	41.847	42.081	42.464	42.421	42.372	41.816	41.308
* darunter Frauen	Anzahl	26.159	27.792	29.752	30.137	29.234	27.761	27.048	26.358
Zugang	Anzahl	11.344	11.851	13.989	13.103	10.821	11.659	10.388	10.599
Abgang	Anzahl	10.964	11.610	8.799	11.903	12.778	14.696	12.192	12.041
* Arbeitslosenquote 19)	%	7,3	7,7	8,3	8,4	8,2	7,8	7,5	7,4
davon: im Rechtskreis nach SGB III	%	2,4	2,6	3,1	3,2	3,0	2,6	2,4	2,3
im Rechtskreis nach SGB II	%	4,9	5,1	5,2	5,2	5,2	5,2	5,1	5,1
* Frauen	%	6,7	7,1	7,7	7,8	7,5	7,1	6,9	6,7
* Männer	%	7,8	8,3	8,8	9,0	8,8	8,4	8,1	8,0
* Ausländer/-innen 44)	%	21,7	23,9	27,7	28,2	27,7	27,4	22,3	21,6
* Jüngere von 15 bis unter 25 Jahren	%	8,0	8,5	8,5	8,8	8,9	8,6	8,0	7,8
* Kurzarbeiter/-innen 20)	Anzahl	9.323	...	9.494	8.513	7.550	642	595	801
* Gemeldete Arbeitsstellen 21)	Anzahl	19.888	18.162	18.103	18.781	19.193	19.355	18.780	18.770
Zugang	Anzahl	3.537	3.069	2.684	4.087	3.295	3.701	2.994	3.198
Abgang	Anzahl	3.491	3.219	2.830	3.387	2.904	3.569	3.565	3.196

Erwerbstätigkeit	Einheit	D 2023	D 2024	Jan. 2024	Febr. 2024	März 2024	April 2024	Mai 2024	Juni 2024
Arbeitsmarkt 1)									
* Arbeitslose	Anzahl	63.191	...	70.080	70.472
davon: im Rechtskreis nach SGB III	Anzahl	21.344	...	26.308	26.713
im Rechtskreis nach SGB II	Anzahl	41.847	...	43.772	43.759
* darunter Frauen	Anzahl	27.792	...	30.491	30.631
Zugang	Anzahl	11.851	...	14.541	12.176
Abgang	Anzahl	11.610	...	9.425	11.806
* Arbeitslosenquote 19)	%	7,7	...	8,6	8,6
davon: im Rechtskreis nach SGB III	%	2,6	...	3,2	3,3
im Rechtskreis nach SGB II	%	5,1	...	5,4	5,4
* Frauen	%	7,1	...	7,8	7,8
* Männer	%	8,3	...	9,3	9,4
* Ausländer/-innen 44)	%	23,9	...	24,6	24,8
* Jüngere von 15 bis unter 25 Jahren	%	8,5	...	9,1	9,3
* Kurzarbeiter/-innen 20)	Anzahl
* Gemeldete Arbeitsstellen 21)	Anzahl	18.162	...	16.351	16.959
Zugang	Anzahl	3.069	...	2.546	3.669
Abgang	Anzahl	3.219	...	2.601	3.072

Landesdaten Mecklenburg-Vorpommern

Erwerbstätigkeit	Einheit	Juli 2023	Aug. 2023	Sept. 2023	Okt. 2023	Nov. 2023	Dez. 2023	2023 insgesamt
Arbeitsmarkt 1)								
* Arbeitslose	Anzahl	60.218	62.464	60.498	60.523	62.402	65.046	x
davon: im Rechtskreis nach SGB III	Anzahl	19.158	20.419	19.284	19.099	20.734	22.755	x
im Rechtskreis nach SGB II	Anzahl	41.060	42.045	41.214	41.424	41.668	42.291	x
* darunter Frauen	Anzahl	26.548	28.026	26.569	26.431	27.227	28.408	x
Zugang	Anzahl	11.108	12.699	10.475	11.180	12.913	13.279	142.213
Abgang	Anzahl	11.076	10.494	12.453	11.171	11.032	10.680	139.315
* Arbeitslosenquote 19)	%	7,4	7,6	7,4	7,4	7,6	8,0	x
davon: im Rechtskreis nach SGB III	%	2,3	2,5	2,4	2,3	2,5	2,8	x
im Rechtskreis nach SGB II	%	5,0	5,1	5,0	5,1	5,1	5,2	x
* Frauen	%	6,8	7,1	6,8	6,7	6,9	7,2	x
* Männer	%	7,9	8,1	8,0	8,0	8,3	8,6	x
* Ausländer/-innen 44)	%	21,6	22,5	21,9	22,1	22,7	23,3	x
* Jüngere von 15 bis unter 25 Jahren	%	8,2	9,2	8,6	8,2	8,3	8,6	x
* Kurzarbeiter/-innen 20)	Anzahl	730	1.069	x
* Gemeldete Arbeitsstellen 21)	Anzahl	18.455	18.289	17.675	17.358	16.780	16.404	x
Zugang	Anzahl	2.916	3.170	2.569	2.857	2.633	2.720	36.824
Abgang	Anzahl	3.228	3.354	3.222	3.163	3.149	3.062	38.629

Erwerbstätigkeit	Einheit	Juli 2024	Aug. 2024	Sept. 2024	Okt. 2024	Nov. 2024	Dez. 2024	2024 insgesamt
Arbeitsmarkt 1)								
* Arbeitslose	Anzahl	x
davon: im Rechtskreis nach SGB III	Anzahl	x
im Rechtskreis nach SGB II	Anzahl	x
* darunter Frauen	Anzahl	x
Zugang	Anzahl
Abgang	Anzahl
* Arbeitslosenquote 19)	%	x
davon: im Rechtskreis nach SGB III	%	x
im Rechtskreis nach SGB II	%	x
* Frauen	%	x
* Männer	%	x
* Ausländer/-innen 44)	%	x
* Jüngere von 15 bis unter 25 Jahren	%	x
* Kurzarbeiter/-innen 20)	Anzahl	x
* Gemeldete Arbeitsstellen 21)	Anzahl	x
Zugang	Anzahl
Abgang	Anzahl

Landesdaten Mecklenburg-Vorpommern

Soziales 17)	Einheit	D 2021	D 2022	Jan. 2022	Febr. 2022	März 2022	April 2022	Mai 2022	Juni 2022
Leistungsbezug nach SGB II									
* Personen in Bedarfsgemeinschaften und zwar	Anzahl	110.553	114.135	110.635	110.848	110.456	109.046	107.717	115.850
* unter 18 Jahre	Anzahl	32.017	34.058	31.941	31.947	31.777	31.420	31.095	34.998
* Ausländer/-innen 44)	Anzahl	16.800	23.947	16.775	16.811	16.790	16.665	16.466	25.708
* Regelleistungsberechtigte	Anzahl	102.071	105.487	101.830	101.922	101.603	100.333	99.025	107.158
* davon erwerbsfähige Leistungs-									
berechtigte	Anzahl	78.504	80.536	78.681	78.826	78.650	77.644	76.592	81.423
* darunter Frauen	Anzahl	48.439	39.169	37.176	37.195	37.079	36.528	36.099	40.101
* davon nicht erwerbsfähige Leistungs-									
berechtigigte	Anzahl	23.567	24.951	23.149	23.096	22.953	22.689	22.433	25.735
* darunter: unter 15 Jahren	Anzahl	22.423	23.844	22.008	21.941	21.803	21.551	21.308	24.626

Soziales 17)	Einheit	D 2022	D 2023	Jan. 2023	Febr. 2023	März 2023	April 2023	Mai 2023	Juni 2023
Leistungsbezug nach SGB II									
* Personen in Bedarfsgemeinschaften und zwar	Anzahl	114.135	...	118.902	119.731	119.944	119.409	118.638	117.433
* unter 18 Jahre	Anzahl	34.058	...	36.014	36.163	36.169	36.150	35.947	35.532
* Ausländer/-innen 44)	Anzahl	23.947	...	30.401	30.885	31.344	31.497	31.466	31.212
* Regelleistungsberechtigte	Anzahl	105.487	...	110.400	111.116	111.458	110.866	110.254	109.129
* davon erwerbsfähige Leistungs-									
berechtigigte	Anzahl	80.536	...	83.790	84.463	84.754	84.238	83.696	82.912
* darunter Frauen	Anzahl	39.169	...	41.370	41.672	41.794	41.474	41.160	40.707
* davon nicht erwerbsfähige Leistungs-									
berechtigigte	Anzahl	24.951	...	26.610	26.653	26.704	26.628	26.558	26.217
* darunter: unter 15 Jahren	Anzahl	23.844	...	25.532	25.585	25.639	25.567	25.488	25.150

Landesdaten Mecklenburg-Vorpommern

Soziales 17)	Einheit	Juli 2022	Aug. 2022	Sept. 2022	Okt. 2022	Nov. 2022	Dez. 2022	2022 insgesamt
Leistungsbezug nach SGB II								
* Personen in Bedarfsgemeinschaften und zwar	Anzahl	117.864	118.230	117.965	116.950	116.884	117.173	x
* unter 18 Jahre	Anzahl	36.071	36.277	36.102	35.685	35.672	35.715	x
* Ausländer/-innen 44)	Anzahl	28.590	29.622	30.235	29.890	29.884	29.924	x
* Regelleistungsberechtigte	Anzahl	109.190	109.508	109.488	108.495	108.502	108.787	x
* davon erwerbsfähige Leistungs-								
berechtigte	Anzahl	82.656	82.778	82.717	82.084	82.069	82.315	x
* darunter Frauen	Anzahl	41.168	41.319	41.246	40.790	40.647	40.679	x
* davon nicht erwerbsfähige Leistungs-								
berechtigigte	Anzahl	26.534	26.730	26.771	26.411	26.433	26.472	x
* darunter: unter 15 Jahren	Anzahl	25.445	25.634	25.684	25.344	25.372	25.409	x

Soziales 17)	Einheit	Juli 2023	Aug. 2023	Sept. 2023	Okt. 2023	Nov. 2023	Dez. 2023	2023 insgesamt
Leistungsbezug nach SGB II								
* Personen in Bedarfsgemeinschaften und zwar	Anzahl	117.254	116.879	116.014	115.901	116.044	...	x
* unter 18 Jahre	Anzahl	35.446	35.290	34.924	34.840	34.885	...	x
* Ausländer/-innen 44)	Anzahl	31.395	31.375	31.354	31.416	31.689	...	x
* Regelleistungsberechtigte	Anzahl	108.795	108.467	107.919	107.872	108.104	...	x
* davon erwerbsfähige Leistungs-								
berechtigigte	Anzahl	82.898	82.714	82.265	82.223	82.382	...	x
* darunter Frauen	Anzahl	40.660	40.445	40.151	40.046	39.998	...	x
* davon nicht erwerbsfähige Leistungs-								
berechtigigte	Anzahl	25.897	25.753	25.654	25.649	25.722	...	x
* darunter: unter 15 Jahren	Anzahl	24.859	24.728	24.655	24.648	24.713	...	x

Landesdaten Mecklenburg-Vorpommern

Bautätigkeit	Einheit	D 2022	D 2023	Jan. 2023	Febr. 2023	März 2023	April 2023	Mai 2023	Juni 2023
Baugenehmigungen									
* Wohngebäude (Neubau)	Anzahl	249	148	165	168	152	198	148	133
* darunter: mit 1 oder 2 Wohnungen	Anzahl	226	130	152	151	134	184	132	109
* umbauter Raum	1.000 m ³	278	169	175	167	164	170	163	181
* Wohnfläche	1.000 m ²	55	33	35	33	31	34	31	36
* veranschlagte Kosten der Bauwerke	1.000 EUR	107.782	73.861	74.301	70.633	71.839	68.748	69.261	76.107
* Nichtwohngebäude (Neubau)	Anzahl	47	54	40	45	24	40	104	78
* umbauter Raum	1.000 m ³	318	253	295	173	217	244	211	125
* Nutzfläche	1.000 m ²	41	38	60	29	27	37	36	24
* veranschlagte Kosten der Bauwerke	1.000 EUR	48.560	62.766	56.954	29.558	44.177	123.070	49.500	44.801
* Wohnungen in Wohn- und Nichtwohngebäuden (Neubau u. Saldo aus Baumaßnahmen an bestehenden Gebäuden)	Anzahl	628	416	425	394	356	399	419	590
* Wohnräume (einschließlich Küchen)	Anzahl	2.325	1.483	1.614	1.489	1.478	1.320	1.439	1.676

Bautätigkeit	Einheit	D 2023	D 2024	Jan. 2024	Febr. 2024	März 2024	April 2024	Mai 2024	Juni 2024
Baugenehmigungen									
* Wohngebäude (Neubau)	Anzahl	148	...	74
* darunter: mit 1 oder 2 Wohnungen	Anzahl	130	...	62
* umbauter Raum	1.000 m ³	169	...	129
* Wohnfläche	1.000 m ²	33	...	23
* veranschlagte Kosten der Bauwerke	1.000 EUR	73.861	...	54.243
* Nichtwohngebäude (Neubau)	Anzahl	54	...	31
* umbauter Raum	1.000 m ³	253	...	136
* Nutzfläche	1.000 m ²	38	...	23
* veranschlagte Kosten der Bauwerke	1.000 EUR	62.766	...	30.039
* Wohnungen in Wohn- und Nichtwohngebäuden (Neubau u. Saldo aus Baumaßnahmen an bestehenden Gebäuden)	Anzahl	416	...	381
* Wohnräume (einschließlich Küchen)	Anzahl	1.483	...	1.089

Landesdaten Mecklenburg-Vorpommern

Bautätigkeit	Einheit	Juli 2023	Aug. 2023	Sept. 2023	Okt. 2023	Nov. 2023	Dez. 2023	2023 insgesamt
Baugenehmigungen								
* Wohngebäude (Neubau)	Anzahl	147	135	150	129	114	131	1.770
* darunter: mit 1 oder 2 Wohnungen	Anzahl	124	120	135	112	98	109	1.560
* umbauter Raum	1.000 m ³	175	122	185	183	130	211	2.026
* Wohnfläche	1.000 m ²	35	25	33	35	27	41	395
* veranschlagte Kosten der Bauwerke	1.000 EUR	78.535	51.550	78.268	76.123	57.252	113.718	886.335
* Nichtwohngebäude (Neubau)	Anzahl	41	62	40	57	45	67	643
* umbauter Raum	1.000 m ³	90	354	237	404	239	449	3.038
* Nutzfläche	1.000 m ²	16	54	34	53	35	53	457
* veranschlagte Kosten der Bauwerke	1.000 EUR	29.061	69.521	41.693	70.159	98.108	96.594	753.196
* Wohnungen in Wohn- und Nichtwohngebäuden (Neubau u. Saldo aus Baumaßnahmen an bestehenden Gebäuden)	Anzahl	405	293	394	395	302	623	4.995
* Wohnräume (einschließlich Küchen)	Anzahl	1.616	1.163	1.767	1.379	1.198	1.657	17.796

Bautätigkeit	Einheit	Juli 2024	Aug. 2024	Sept. 2024	Okt. 2024	Nov. 2024	Dez. 2024	2024 insgesamt
Baugenehmigungen								
* Wohngebäude (Neubau)	Anzahl
* darunter: mit 1 oder 2 Wohnungen	Anzahl
* umbauter Raum	1.000 m ³
* Wohnfläche	1.000 m ²
* veranschlagte Kosten der Bauwerke	1.000 EUR
* Nichtwohngebäude (Neubau)	Anzahl
* umbauter Raum	1.000 m ³
* Nutzfläche	1.000 m ²
* veranschlagte Kosten der Bauwerke	1.000 EUR
* Wohnungen in Wohn- und Nichtwohngebäuden (Neubau u. Saldo aus Baumaßnahmen an bestehenden Gebäuden)	Anzahl
* Wohnräume (einschließlich Küchen)	Anzahl

Landesdaten Mecklenburg-Vorpommern

Landwirtschaft	Einheit	03.11. 2021	03.11. 2022	Jan. 2023	Febr. 2023	März 2023	April 2023	Mai 2023	Juni 2023
Viehbestand (Stichtage: 03.05., 03.11.)									
Rinder	1.000	458,8	456,7	x	x	x	x	461,4	x
darunter									
Milchkühe (ohne Ammen- u. Mutterkühe)	1.000	151,4	149,2	x	x	x	x	150,6	x
Schweine	1.000	564,6	568,0	x	x	x	x	542,7	x
darunter									
Mastschweine	1.000	179,8	187,3	x	x	x	x	193,9	x
Zuchtsauen	1.000	61,6	60,3	x	x	x	x	55,0	x
darunter: trächtig	1.000	37,3	34,6	x	x	x	x	37,0	x
	Einheit	D 2022	D 2023	Jan. 2023	Febr. 2023	März 2023	April 2023	Mai 2023	Juni 2023
Schlachtungen									
Rinder insgesamt	1.000	8,9	9,5	9,4	8,4	10,2	8,0	8,1	8,6
darunter									
Kälber	1.000	0,4	0,4	0,3	0,4	0,5	0,3	0,4	0,4
Jungrinder	1.000	0,1	0,1	0,1	0,1	0,1	0,1	0,1	0,0
Schweine	1.000	2,8	2,8	3,4	2,7	2,7	2,3	2,6	2,8
darunter Hausschlachtungen	1.000	0,2	0,2	0,5	0,3	0,2	0,2	0,1	0,3
* Schlachtmengen (ohne Geflügel) 3)	t	3.031,8	3.234,0	3.227,3	2.895,5	3.489,1	2.751,5	2.826,6	2.948,9
darunter									
* Rinder insgesamt	t	2.772,6	2.983,5	2.944,5	2.660,1	3.237,1	2.542,4	2.582,5	2.697,8
darunter									
* Kälber	t	51,5	53,5	43,8	46,0	59,5	32,5	46,9	48,1
* Jungrinder	t	10,3	7,6	7,9	6,8	7,9	11,6	7,6	7,3
* Schweine	t	252,2	244,4	280,1	231,6	246,3	204,3	238,6	246,3
* Geflügelfleisch	t
* Eierzeugung 22)	1.000	61.061	58.932	56.326	54.728	64.252	56.294	54.975	50.847

Landwirtschaft	Einheit	03.11. 2022	03.11. 2023	Jan. 2024	Febr. 2024	März 2024	April 2024	Mai 2024	Juni 2024
Viehbestand (Stichtage: 03.05., 03.11.)									
Rinder	1.000	456,7	...	x	x	x	x	...	x
darunter									
Milchkühe (ohne Ammen- u. Mutterkühe)	1.000	149,2	...	x	x	x	x	...	x
Schweine	1.000	568,0	...	x	x	x	x	...	x
darunter									
Mastschweine	1.000	187,3	...	x	x	x	x	...	x
Zuchtsauen	1.000	60,3	...	x	x	x	x	...	x
darunter: trächtig	1.000	34,6	...	x	x	x	x	...	x
	Einheit	D 2023	D 2024	Jan. 2024	Febr. 2024	März 2024	April 2024	Mai 2024	Juni 2024
Schlachtungen									
Rinder insgesamt	1.000	9,5	...	10,5	9,9
darunter									
Kälber	1.000	0,4	...	0,5	0,4
Jungrinder	1.000	0,1	...	0,1	0,0
Schweine	1.000	2,8	...	3,0	2,6
darunter Hausschlachtungen	1.000	0,2	...	0,5	0,2
* Schlachtmengen (ohne Geflügel) 3)	t	3.234,0	...	3.490	3.337
darunter									
* Rinder insgesamt	t	2.983,5	...	3.247	3.102
darunter									
* Kälber	t	53,5	...	72	66
* Jungrinder	t	7,6	...	6	6
* Schweine	t	244,4	...	240	229
* Geflügelfleisch	t
* Eierzeugung 22)	1.000	58.932	...	66.252

Landesdaten Mecklenburg-Vorpommern

Landwirtschaft	Einheit	Juli 2023	Aug. 2023	Sept. 2023	Okt. 2023	Nov. 2023	Dez. 2023	2023 insgesamt
Viehbestand (Stichtage: 03.05., 03.11.)								
Rinder	1.000	x	x	x	x	456,7	x	x
darunter								
Milchkühe (ohne Ammen- u. Mutterkühe)	1.000	x	x	x	x	149,2	x	x
Schweine	1.000	x	x	x	x	568,0	x	x
darunter								
Mastschweine	1.000	x	x	x	x	187,3	x	x
Zuchtsauen	1.000	x	x	x	x	60,3	x	x
darunter: trächtig	1.000	x	x	x	x	34,6	x	x
	Einheit	Juli 2023	Aug. 2023	Sept. 2023	Okt. 2023	Nov. 2023	Dez. 2023	2023 insgesamt
Schlachtungen								
Rinder insgesamt	1.000	6,8	9,1	10,4	11,1	13,3	10,7	114,2
darunter								
Kälber	1.000	0,3	0,3	0,4	0,5	0,5	0,6	4,8
Jungrinder	1.000	0,0	0,1	0,1	0,1	0,0	0,1	0,6
Schweine	1.000	2,6	2,7	2,5	2,7	2,9	3,1	33,1
darunter Hausschlachtungen	1.000	0,1	0,1	0,0	0,1	0,2	0,7	2,6
* Schlachtmengen (ohne Geflügel) 3)	t	2.322,8	3.130,8	3.460,0	3.737,9	4.529,4	3.488,3	38.808,1
darunter								
* Rinder insgesamt	t	2.072,5	2.869,3	3.212,4	3.479,3	4.252,9	3.251,1	35.801,9
darunter								
* Kälber	t	38,4	46,2	59,9	65,2	72,2	83,7	642,4
* Jungrinder	t	5,9	9,6	7,8	8,1	4,8	6,3	91,6
* Schweine	t	245,8	257,2	240,1	249,0	263,7	229,4	2.932,4
* Geflügelfleisch	t
* Eierzeugung 22)	1.000	58.364	62.216	56.589	63.817	64.797	66.724	707.178

Landwirtschaft	Einheit	Juli 2024	Aug. 2024	Sept. 2024	Okt. 2024	Nov. 2024	Dez. 2024	2024 insgesamt
Viehbestand (Stichtage: 03.05., 03.11.)								
Rinder	1.000	x	x	x	x	...	x	x
darunter								
Milchkühe (ohne Ammen- u. Mutterkühe)	1.000	x	x	x	x	...	x	x
Schweine	1.000	x	x	x	x	...	x	x
darunter								
Mastschweine	1.000	x	x	x	x	...	x	x
Zuchtsauen	1.000	x	x	x	x	...	x	x
darunter: trächtig	1.000	x	x	x	x	...	x	x
	Einheit	Juli 2024	Aug. 2024	Sept. 2024	Okt. 2024	Nov. 2024	Dez. 2024	2024 insgesamt
Schlachtungen								
Rinder insgesamt	1.000
darunter								
Kälber	1.000
Jungrinder	1.000
Schweine	1.000
darunter Hausschlachtungen	1.000
* Schlachtmengen (ohne Geflügel) 3)	t
darunter								
* Rinder insgesamt	t
darunter								
* Kälber	t
* Jungrinder	t
* Schweine	t
* Geflügelfleisch	t
* Eierzeugung 22)	1.000

Landesdaten Mecklenburg-Vorpommern

Produzierendes Gewerbe	Einheit	D 2022	D 2023	Jan. 2023	Febr. 2023	März 2023	April 2023	Mai 2023	Juni 2023
Verarbeitendes Gewerbe sowie Bergbau und Gewinnung von Steinen und Erden 23)									
* Betriebe	Anzahl	306	303	305	305	305	305	305	302
* Tätige Personen 5)	1.000	50,1	498,7	49,8	50,0	50,0	49,9	49,9	49,8
* Geleistete Arbeitsstunden	1.000 h	6.438	6.420	6.759	6.417	6.854	6.062	6.419	6.733
* Entgelte	Mill. EUR	162,3	172,3	164,9	163,0	169,4	163,1	172,7	177,3
* Umsatz (ohne Umsatzsteuer)	Mill. EUR	1.307,8	1.540,9	1.395,1	1.241,3	1.483,8	1.219,2	1.509,8	1.642,6
* darunter Auslandsumsatz	Mill. EUR	508,9	751,6	605,8	455,8	600,0	477,3	723,7	825,9
Energie- und Wasserversorgung									
* Betriebe 24)	Anzahl	68	67	68	68	68	68	68	68
* Tätige Personen 24)	Anzahl	4.951	5.074	5.045	5.043	5.052	5.074	5.093	5.014
* Geleistete Arbeitsstunden 24)	1.000 h	634	647	725	639	710	585	638	683
* Entgelte 24)	Mill. EUR	22,6	24,5	21,4	21,3	21,5	28,0	22,5	25,8
* Stromerzeugung (brutto) der Kraftwerke für die allgemeine Versorgung 25)	Mill. kWh	336,5	251,9	403,3	422,9	325,6	283,7	128,6	103,1

Produzierendes Gewerbe	Einheit	D 2023	D 2024	Jan. 2024	Febr. 2024	März 2024	April 2024	Mai 2024	Juni 2024
Verarbeitendes Gewerbe sowie Bergbau und Gewinnung von Steinen und Erden 23)									
* Betriebe	Anzahl	303	...	291
* Tätige Personen 5)	1.000	498,7	...	49,2
* Geleistete Arbeitsstunden	1.000 h	6.420	...	6.722
* Entgelte	Mill. EUR	172,3	...	169,9
* Umsatz (ohne Umsatzsteuer)	Mill. EUR	1.540,9	...	1.221,8
* darunter Auslandsumsatz	Mill. EUR	751,6	...	500,3
Energie- und Wasserversorgung									
* Betriebe 24)	Anzahl	67	...	66
* Tätige Personen 24)	Anzahl	5.074	...	5.194
* Geleistete Arbeitsstunden 24)	1.000 h	647	...	738
* Entgelte 24)	Mill. EUR	24,5	...	24,6
* Stromerzeugung (brutto) der Kraftwerke für die allgemeine Versorgung 25)	Mill. kWh	251,9	...	326,3

Landesdaten Mecklenburg-Vorpommern

Produzierendes Gewerbe	Einheit	Juli 2023	Aug. 2023	Sept. 2023	Okt. 2023	Nov. 2023	Dez. 2023	2023 insgesamt
Verarbeitendes Gewerbe sowie Bergbau und Gewinnung von Steinen und Erden 23)								
* Betriebe	Anzahl	302	302	302	302	302	302	303
* Tätige Personen 5)	1.000	49,6	49,7	50,2	50,0	49,9	49,6	498,7
* Geleistete Arbeitsstunden	1.000 h	6.315	6.433	6.497	6.223	6.763	5.564	77.040
* Entgelte	Mill. EUR	174,2	169,6	165,6	170,1	205,2	172,3	2.067,4
* Umsatz (ohne Umsatzsteuer)	Mill. EUR	1.490,5	1.612,1	1.605,5	1.475,6	1.488,9	2.326,2	18.490,5
* darunter Auslandsumsatz	Mill. EUR	735,8	817,3	799,7	717,6	672,2	1.587,8	9.018,9
Energie- und Wasserversorgung								
* Betriebe 24)	Anzahl	67	67	67	67	67	66	x
* Tätige Personen 24)	Anzahl	4.974	5.056	5.115	5.123	5.156	5.147	x
* Geleistete Arbeitsstunden 24)	1.000 h	605	621	676	606	717	554	7.759
* Entgelte 24)	Mill. EUR	22,6	21,7	22,0	22,8	39,4	24,5	293,5
* Stromerzeugung (brutto) der Kraftwerke für die allgemeine Versorgung 25)	Mill. kWh	95,1	247,8	99,1	244,9	310,3	359,0	3.023,3

Produzierendes Gewerbe	Einheit	Juli 2024	Aug. 2024	Sept. 2024	Okt. 2024	Nov. 2024	Dez. 2024	2024 insgesamt
Verarbeitendes Gewerbe sowie Bergbau und Gewinnung von Steinen und Erden 23)								
* Betriebe	Anzahl
* Tätige Personen 5)	1.000
* Geleistete Arbeitsstunden	1.000 h
* Entgelte	Mill. EUR
* Umsatz (ohne Umsatzsteuer)	Mill. EUR
* darunter Auslandsumsatz	Mill. EUR
Energie- und Wasserversorgung								
* Betriebe 24)	Anzahl	x
* Tätige Personen 24)	Anzahl	x
* Geleistete Arbeitsstunden 24)	1.000 h
* Entgelte 24)	Mill. EUR
* Stromerzeugung (brutto) der Kraftwerke für die allgemeine Versorgung 25)	Mill. kWh

Landesdaten Mecklenburg-Vorpommern

Produzierendes Gewerbe	Einheit	D 2022	D 2023	Jan. 2023	Febr. 2023	März 2023	April 2023	Mai 2023	Juni 2023
Baugewerbe									
Bauhauptgewerbe/Bau von Gebäuden, Tiefbau, Abbrucharbeiten und vorbereitende Baustellenarbeiten u. a. 24)									
* Tätige Personen 5)	Anzahl	10.427	10.604	10.644	10.602	10.646	10.673	10.651	10.626
* Geleistete Arbeitsstunden	1.000 h	1.053	1.047	835	900	1.109	1.071	1.131	1.226
davon									
* Wohnungsbau	1.000 h	235	231	214	205	241	240	254	274
* gewerblicher Bau	1.000 h	413	431	337	381	483	432	475	500
* öffentlicher und Straßenbau	1.000 h	705	384	285	313	385	399	401	451
* Entgelte	1.000 EUR	33.150	34.553	29.335	28.718	32.620	34.167	36.241	36.220
Gesamtumsatz (ohne Umsatzsteuer)	1.000 EUR	177.252	184.220	99.606	115.368	160.211	169.787	172.282	221.764
* darunter baugewerblicher Umsatz (ohne Umsatzsteuer)	1.000 EUR	175.928	183.011	99.146	114.618	159.329	168.824	170.606	220.371
davon									
* Wohnungsbau	1.000 EUR	51.912	48.052	31.148	33.331	38.613	40.050	38.228	47.371
* gewerblicher Bau	1.000 EUR	62.781	71.954	39.221	47.049	69.571	66.815	70.019	97.224
* öffentlicher und Straßenbau	1.000 EUR	61.235	63.005	28.777	34.238	51.145	61.959	62.359	75.776
Index des Auftragsengangs	2010=100	x	x	152,0	165,5	171,1	272,1	210,0	226,5
Wohnungsbau	2010=100	x	x	163,7	139,9	153,9	181,0	195,0	228,6
gewerblicher Bau	2010=100	x	x	175,7	224,4	188,1	399,2	225,6	212,7
öffentlicher und Straßenbau	2010=100	x	x	129,0	130,5	165,0	211,0	204,1	236,3
Ausbaugewerbe/Bauinstallation und sonstiger Ausbau 39) 40)									
* Tätige Personen 5) 26)	Anzahl	6.570	6.834	x	x	6.856	x	x	6.831
* Geleistete Arbeitsstunden	1.000 h	x	2.197	x	x	2.272	x	x	2.221
* Entgelte	1.000 EUR	x	63.717	x	x	60.158	x	x	64.021
* Baugewerblicher Umsatz (ohne Umsatzsteuer)	1.000 EUR	x	280.165	x	x	219.722	x	x	280.914

Produzierendes Gewerbe	Einheit	D 2023	D 2024	Jan. 2024	Febr. 2024	März 2024	April 2024	Mai 2024	Juni 2024
Baugewerbe									
Bauhauptgewerbe/Bau von Gebäuden, Tiefbau, Abbrucharbeiten und vorbereitende Baustellenarbeiten u. a. 24)									
* Tätige Personen 5)	Anzahl	10.604	...	10.622
* Geleistete Arbeitsstunden	1.000 h	1.047	...	670
davon									
* Wohnungsbau	1.000 h	231	...	164
* gewerblicher Bau	1.000 h	431	...	289
* öffentlicher und Straßenbau	1.000 h	384	...	217
* Entgelte	1.000 EUR	34.553	...	29.646
Gesamtumsatz (ohne Umsatzsteuer)	1.000 EUR	184.220	...	84.738
* darunter baugewerblicher Umsatz (ohne Umsatzsteuer)	1.000 EUR	183.011	...	84.258
davon									
* Wohnungsbau	1.000 EUR	48.052	...	20.825
* gewerblicher Bau	1.000 EUR	71.954	...	39.469
* öffentlicher und Straßenbau	1.000 EUR	63.005	...	23.965
Index des Auftragsengangs	2010=100	x	x	166,2
Wohnungsbau	2010=100	x	x	103,6
gewerblicher Bau	2010=100	x	x	254,4
öffentlicher und Straßenbau	2010=100	x	x	123,4
Ausbaugewerbe/Bauinstallation und sonstiger Ausbau 39) 40)									
* Tätige Personen 5) 26)	Anzahl	6.834	...	x	x	...	x	x	...
* Geleistete Arbeitsstunden	1.000 h	2.197	x	x	x	...	x	x	...
* Entgelte	1.000 EUR	63.717	x	x	x	...	x	x	...
* Baugewerblicher Umsatz (ohne Umsatzsteuer)	1.000 EUR	280.165	x	x	x	...	x	x	...

Landesdaten Mecklenburg-Vorpommern

Produzierendes Gewerbe	Einheit	Juli 2023	Aug. 2023	Sept. 2023	Okt. 2023	Nov. 2023	Dez. 2023	2023 insgesamt
Baugewerbe								
Bauhauptgewerbe/Bau von Gebäuden, Tiefbau, Abbrucharbeiten und vorbereitende Baustellenarbeiten u. a. 24)								
* Tätige Personen 5)	Anzahl	10.621	10.790	10.790	10.766	10.735	10.604	x
* Geleistete Arbeitsstunden	1.000 h	1.116	1.154	1.147	1.056	1.181	637	12.562
davon								
* Wohnungsbau	1.000 h	234	237	245	237	240	156	2.777
* gewerblicher Bau	1.000 h	458	469	460	424	488	268	5.175
* öffentlicher und Straßenbau	1.000 h	424	448	442	395	453	212	4.608
* Entgelte	1.000 EUR	35.345	37.028	34.591	36.424	41.586	32.363	414.638
Gesamtumsatz (ohne Umsatzsteuer)	1.000 EUR	184.770	186.401	259.747	187.405	217.304	235.991	2.210.636
* darunter baugewerblicher Umsatz (ohne Umsatzsteuer)	1.000 EUR	183.173	184.937	258.556	185.908	215.812	234.848	2.196.129
davon								
* Wohnungsbau	1.000 EUR	33.424	36.698	104.829	34.034	38.017	100.876	576.619
* gewerblicher Bau	1.000 EUR	76.932	73.696	79.336	72.696	90.760	80.127	863.446
* öffentlicher und Straßenbau	1.000 EUR	72.817	74.543	74.391	79.178	87.036	53.845	756.064
Index des Auftragsingangs	2010=100	245,8	212,7	173,7	196,9	209,0	131,8	x
Wohnungsbau	2010=100	142,1	180,7	167,0	125,6	197,9	93,8	x
gewerblicher Bau	2010=100	286,9	285,4	184,5	266,4	215,0	163,2	x
öffentlicher und Straßenbau	2010=100	255,8	169,7	168,2	172,0	208,8	122,8	x
Ausbaugewerbe/Bauinstallation und sonstiger Ausbau 39) 40)								
* Tätige Personen 5) 26)	Anzahl	x	x	6.901	x	x	6.748	x
* Geleistete Arbeitsstunden	1.000 h	x	x	2.236	x	x	2.058	8.787
* Entgelte	1.000 EUR	x	x	62.676	x	x	68.013	254.868
* Baugewerblicher Umsatz (ohne Umsatzsteuer)	1.000 EUR	x	x	296.039	x	x	323.985	1.120.660

Produzierendes Gewerbe	Einheit	Juli 2024	Aug. 2024	Sept. 2024	Okt. 2024	Nov. 2024	Dez. 2024	2024 insgesamt
Baugewerbe								
Bauhauptgewerbe/Bau von Gebäuden, Tiefbau, Abbrucharbeiten und vorbereitende Baustellenarbeiten u. a. 24)								
* Tätige Personen 5)	Anzahl
* Geleistete Arbeitsstunden	1.000 h
davon								
* Wohnungsbau	1.000 h
* gewerblicher Bau	1.000 h
* öffentlicher und Straßenbau	1.000 h
* Entgelte	1.000 EUR
Gesamtumsatz (ohne Umsatzsteuer)	1.000 EUR
* darunter baugewerblicher Umsatz (ohne Umsatzsteuer)	1.000 EUR
davon								
* Wohnungsbau	1.000 EUR
* gewerblicher Bau	1.000 EUR
* öffentlicher und Straßenbau	1.000 EUR
Index des Auftragsingangs	2010=100	x
Wohnungsbau	2010=100	x
gewerblicher Bau	2010=100	x
öffentlicher und Straßenbau	2010=100	x
Ausbaugewerbe/Bauinstallation und sonstiger Ausbau 39) 40)								
* Tätige Personen 5) 26)	Anzahl	x	x	...	x	x	...	x
* Geleistete Arbeitsstunden	1.000 h	x	x	...	x	x
* Entgelte	1.000 EUR	x	x	...	x	x
* Baugewerblicher Umsatz (ohne Umsatzsteuer)	1.000 EUR	x	x	...	x	x

Landesdaten Mecklenburg-Vorpommern

Handel	Einheit	D 2022	D 2023	Jan. 2023	Febr. 2023	März 2023	April 2023	Mai 2023	Juni 2023
Großhandel 27) 28)									
* Beschäftigte	2015=100	98,4	99,7	98,6	99,0	99,3	99,3	99,1	99,3
* Umsatz nominal (ohne Umsatzsteuer)	2015=100	144,6	140,3	112,0	128,9	152,9	133,0	149,2	151,8
* Umsatz real (ohne Umsatzsteuer)	2015=100	106,5	104,9	83,3	94,6	112,7	98,5	110,9	113,5
Einzelhandel 7) 29)									
* Beschäftigte	2015=100	107,0	107,7	105,9	105,1	105,4	105,7	109,4	110,4
* Umsatz nominal (ohne Umsatzsteuer)	2015=100	125,1	126,7	110,6	106,9	127,1	123,7	132,9	136,0
* Umsatz real (ohne Umsatzsteuer)	2015=100	106,7	101,4	90,8	86,7	101,9	98,8	106,0	108,5
Kfz-Handel sowie Instandhaltung und Reparatur von Kfz 27)									
* Beschäftigte	2015=100	107,6	108,3	107,6	107,4	107,6	107,2	107,0	106,9
* Umsatz nominal (ohne Umsatzsteuer)	2015=100	124,4	137,6	123,7	126,4	150,2	126,2	138,3	155,1
* Umsatz real (ohne Umsatzsteuer)	2015=100	103,2	105,5	97,7	99,5	117,2	97,9	106,8	118,8

Handel	Einheit	D 2023	D 2024	Jan. 2024	Febr. 2024	März 2024	April 2024	Mai 2024	Juni 2024
Großhandel 27) 28)									
* Beschäftigte	2015=100	99,7
* Umsatz nominal (ohne Umsatzsteuer)	2015=100	140,3
* Umsatz real (ohne Umsatzsteuer)	2015=100	104,9
Einzelhandel 7) 29)									
* Beschäftigte	2015=100	107,7	...	106,0
* Umsatz nominal (ohne Umsatzsteuer)	2015=100	126,7	...	113,7
* Umsatz real (ohne Umsatzsteuer)	2015=100	101,4	...	90,1
Kfz-Handel sowie Instandhaltung und Reparatur von Kfz 27)									
* Beschäftigte	2015=100	108,3
* Umsatz nominal (ohne Umsatzsteuer)	2015=100	137,6
* Umsatz real (ohne Umsatzsteuer)	2015=100	105,5

Gastgewerbe 29)	Einheit	D 2022	D 2023	Jan. 2023	Febr. 2023	März 2023	April 2023	Mai 2023	Juni 2023
* Beschäftigte	2015=100	104,8	107,9	97,1	98,1	101,2	106,9	110,2	113,4
* Umsatz nominal (ohne Umsatzsteuer)	2015=100	116,6	124,6	73,7	73,3	90,2	113,7	135,7	157,5
* Umsatz real (ohne Umsatzsteuer)	2015=100	95,4	95,2	58,4	57,7	70,3	88,0	104,0	119,5

Gastgewerbe 29)	Einheit	D 2023	D 2024	Jan. 2024	Febr. 2024	März 2024	April 2024	Mai 2024	Juni 2024
* Beschäftigte	2015=100	107,9	...	99,8
* Umsatz nominal (ohne Umsatzsteuer)	2015=100	124,6	...	73,9
* Umsatz real (ohne Umsatzsteuer)	2015=100	95,2	...	56,8

Tourismus 8)	Einheit	D 2021	D 2022	Jan. 2022	Febr. 2022	März 2022	April 2022	Mai 2022	Juni 2022
* Gästeankünfte	1.000	456,3	609,9	187,7	254,0	383,9	571,6	723,3	889,1
* darunter: von Auslandsgästen	1.000	12,3	23,5	3,8	5,0	8,5	15,7	23,6	34,1
* Gästeübernachtungen	1.000	2.216,4	2.636,1	803,0	982,0	1.429,1	2.268,9	2.826,3	3.836,5
* darunter: von Auslandsgästen	1.000	36,3	63,5	12,3	16,0	24,7	40,8	62,3	90,6

Tourismus 8)	Einheit	D 2022	D 2023	Jan. 2023	Febr. 2023	März 2023	April 2023	Mai 2023	Juni 2023
* Gästeankünfte	1.000	609,9	639,3	256,5	298,7	412,2	617,8	819,4	870,4
* darunter: von Auslandsgästen	1.000	23,5	28,0	7,6	8,8	10,2	19,4	29,2	45,0
* Gästeübernachtungen	1.000	2.636,1	2.679,6	971,6	1.097,4	1.483,0	2.393,1	3.145,5	3.706,8
* darunter: von Auslandsgästen	1.000	63,5	75,7	21,2	23,6	26,9	50,3	74,6	118,1

Landesdaten Mecklenburg-Vorpommern

Handel	Einheit	Juli 2023	Aug. 2023	Sept. 2023	Okt. 2023	Nov. 2023	Dez. 2023	2023 insgesamt
Großhandel 27) 28)								
* Beschäftigte	2015=100	100,6	101,4	100,8	100,2	99,7	99,1	1.196,4
* Umsatz nominal (ohne Umsatzsteuer)	2015=100	144,7	154,7	147,6	133,6	138,8	137,0	1.684,2
* Umsatz real (ohne Umsatzsteuer)	2015=100	108,2	115,9	110,1	100,6	104,9	105,2	1.258,4
Einzelhandel 7) 29)								
* Beschäftigte	2015=100	111,3	109,9	108,0	108,2	106,9	106,1	1.292,3
* Umsatz nominal (ohne Umsatzsteuer)	2015=100	137,5	133,9	127,3	124,0	126,9	134,3	1.521,1
* Umsatz real (ohne Umsatzsteuer)	2015=100	110,0	106,9	101,1	98,5	101,0	106,6	1.216,8
Kfz-Handel sowie Instandhaltung und Reparatur von Kfz 27)								
* Beschäftigte	2015=100	107,0	108,3	110,1	110,2	110,6	110,0	1.299,9
* Umsatz nominal (ohne Umsatzsteuer)	2015=100	142,7	136,5	140,3	132,6	151,9	127,0	1.650,9
* Umsatz real (ohne Umsatzsteuer)	2015=100	108,6	103,4	106,2	100,1	114,4	95,1	1.265,7

Handel	Einheit	Juli 2024	Aug. 2024	Sept. 2024	Okt. 2024	Nov. 2024	Dez. 2024	2024 insgesamt
Großhandel 27) 28)								
* Beschäftigte	2015=100
* Umsatz nominal (ohne Umsatzsteuer)	2015=100
* Umsatz real (ohne Umsatzsteuer)	2015=100
Einzelhandel 7) 29)								
* Beschäftigte	2015=100
* Umsatz nominal (ohne Umsatzsteuer)	2015=100
* Umsatz real (ohne Umsatzsteuer)	2015=100
Kfz-Handel sowie Instandhaltung und Reparatur von Kfz 27)								
* Beschäftigte	2015=100
* Umsatz nominal (ohne Umsatzsteuer)	2015=100
* Umsatz real (ohne Umsatzsteuer)	2015=100

Gastgewerbe 29)	Einheit	Juli 2023	Aug. 2023	Sept. 2023	Okt. 2023	Nov. 2023	Dez. 2023	2023 insgesamt
* Beschäftigte	2015=100	116,5	117,5	113,9	110,7	105,4	103,8	1.294,7
* Umsatz nominal (ohne Umsatzsteuer)	2015=100	193,6	195,5	158,2	127,3	83,0	93,0	1.494,7
* Umsatz real (ohne Umsatzsteuer)	2015=100	146,7	149,0	119,3	96,2	62,8	70,8	1.142,7

Gastgewerbe 29)	Einheit	Juli 2024	Aug. 2024	Sept. 2024	Okt. 2024	Nov. 2024	Dez. 2024	2024 insgesamt
* Beschäftigte	2015=100
* Umsatz nominal (ohne Umsatzsteuer)	2015=100
* Umsatz real (ohne Umsatzsteuer)	2015=100

Tourismus 8)	Einheit	Juli 2022	Aug. 2022	Sept. 2022	Okt. 2022	Nov. 2022	Dez. 2022	2022 insgesamt
* Gästeankünfte	1.000	1.089,7	1.075,5	778,7	680,1	359,3	326,1	7.319,0
* darunter: von Auslandsgästen	1.000	64,8	51,2	31,0	19,4	13,2	11,3	281,6
* Gästeübernachtungen	1.000	5.359,2	5.610,3	3.312,9	2.753,5	1.292,9	1.158,7	31.633,3
* darunter: von Auslandsgästen	1.000	176,4	149,1	78,9	49,4	32,3	29,3	762,1

Tourismus 8)	Einheit	Juli 2023	Aug. 2023	Sept. 2023	Okt. 2023	Nov. 2023	Dez. 2023	2023 insgesamt
* Gästeankünfte	1.000	1.120,6	1.043,4	882,8	640,2	344,0	365,9	7.672,0
* darunter: von Auslandsgästen	1.000	76,4	53,4	34,8	21,3	15,0	14,4	335,5
* Gästeübernachtungen	1.000	5.373,7	5.331,3	3.443,2	2.719,2	1.212,6	1.278,2	32.155,7
* darunter: von Auslandsgästen	1.000	221,5	155,4	89,4	54,0	36,3	37,2	908,4

Landesdaten Mecklenburg-Vorpommern

Verkehr	Einheit	D 2021	D 2022	Jan. 2022	Febr. 2022	März 2022	April 2022	Mai 2022	Juni 2022
Straßenverkehrsunfälle									
* Unfälle mit Personenschaden und Sachschaden 30)	Anzahl	521	536	406	396	444	483	609	639
darunter: Unfälle mit Personenschaden	Anzahl	386	409	279	281	349	366	494	506
* getötete Personen	Anzahl	6	7	7	3	5	2	8	10
* verletzte Personen	Anzahl	493	521	345	360	449	477	608	632
Kraftfahrzeuge 31)									
* Zulassungen fabrikneuer Kraftfahrzeuge darunter	Anzahl	3.501	3.245	2.729	3.008	3.995	2.862	3.274	3.632
* Personenkraftwagen 32)	Anzahl	2.483	2.306	2.044	2.124	2.692	1.964	2.168	2.511
* Lastkraftwagen	Anzahl	463	379	371	462	531	320	416	404
Seeschifffahrt									
Güterempfang	1.000 t	1.170,4	1.181,0	1.133,1	920,2	1.106,1	1.167,6	1.222,4	1.283,0
Güterversand	1.000 t	1.176,2	1.109,6	1.037,0	1.089,6	1.360,9	1.117,8	990,5	1.204,7
Binnenschifffahrt									
* Güterempfang	1.000 t	0,2	0,4	-	-	0,6	-	3,5	-
* Güterversand	1.000 t	0,9	0,6	-	-	0,9	0,9	1,3	0,7

Verkehr	Einheit	D 2022	D 2023	Jan. 2023	Febr. 2023	März 2023	April 2023	Mai 2023	Juni 2023
Straßenverkehrsunfälle									
* Unfälle mit Personenschaden und Sachschaden 30)	Anzahl	536	537	389	371	478	488	593	711
darunter: Unfälle mit Personenschaden	Anzahl	409	407	285	267	330	382	490	588
* getötete Personen	Anzahl	7	5	1	8	4	5	6	3
* verletzte Personen	Anzahl	521	517	372	323	420	490	614	746
Kraftfahrzeuge 31)									
* Zulassungen fabrikneuer Kraftfahrzeuge darunter	Anzahl	3.245	3.249	2.597	2.865	4.173	3.132	3.222	4.190
* Personenkraftwagen 32)	Anzahl	2.306	2.319	1.852	1.956	2.924	2.150	2.167	2.925
* Lastkraftwagen	Anzahl	379	374	301	368	434	347	355	399
Seeschifffahrt									
Güterempfang	1.000 t	1.181,0	1.457,6	1.556,6	1.461,7	1.588,9	1.441,1	1.459,9	1.533,0
Güterversand	1.000 t	1.109,6	1.081,8	893,5	1.241,3	1.190,7	1.087,8	1.216,8	1.046,3
Binnenschifffahrt									
* Güterempfang	1.000 t	0,4	0,1	-	-	-	-	-	0,7
* Güterversand	1.000 t	0,6	0,6	0,7	0,9	0,4	0,9	0,7	0,6

Landesdaten Mecklenburg-Vorpommern

Verkehr	Einheit	Juli 2022	Aug. 2022	Sept. 2022	Okt. 2022	Nov. 2022	Dez. 2022	2022 insgesamt
Straßenverkehrsunfälle								
* Unfälle mit Personenschaden und Sachschaden 30)	Anzahl	610	725	563	566	493	500	6.434
darunter: Unfälle mit Personenschaden	Anzahl	481	579	458	444	358	318	4.913
* getötete Personen	Anzahl	10	10	8	7	3	10	83
* verletzte Personen	Anzahl	627	782	558	539	463	409	6.249
Kraftfahrzeuge 31)								
* Zulassungen fabrikneuer Kraftfahrzeuge darunter	Anzahl	2.942	3.144	3.168	2.576	3.452	4.155	38.937
* Personenkraftwagen 32)	Anzahl	2.003	2.226	2.394	1.930	2.519	3.093	27.668
* Lastkraftwagen	Anzahl	277	308	316	279	400	459	4.543
Seeschifffahrt								
Güterempfang	1.000 t	959,2	1.341,2	1.433,6	1.238,7	1.413,9	952,7	14.171,7
Güterversand	1.000 t	1.124,1	1.138,7	1.187,8	1.219,1	905,9	939,6	13.315,7
Binnenschifffahrt								
* Güterempfang	1.000 t	-	-	-	0,6	-	-	4,7
* Güterversand	1.000 t	0,6	0,8	0,8	0,5	0,4	0,2	7,1

Verkehr	Einheit	Juli 2023	Aug. 2023	Sept. 2023	Okt. 2023	Nov. 2023	Dez. 2023	2023 insgesamt
Straßenverkehrsunfälle								
* Unfälle mit Personenschaden und Sachschaden 30)	Anzahl	588	608	642	528	580	466	6.442
darunter: Unfälle mit Personenschaden	Anzahl	465	498	521	386	376	292	4.880
* getötete Personen	Anzahl	6	1	9	2	7	5	57
* verletzte Personen	Anzahl	597	648	640	518	469	363	6.200
Kraftfahrzeuge 31)								
* Zulassungen fabrikneuer Kraftfahrzeuge darunter	Anzahl	3.273	3.602	3.163	2.616	3.083	3.071	38.987
* Personenkraftwagen 32)	Anzahl	2.286	2.619	2.252	1.946	2.343	2.404	27.824
* Lastkraftwagen	Anzahl	283	354	464	314	447	427	4.493
Seeschifffahrt								
Güterempfang	1.000 t	1.654,2	1.340,4	1.423,0	1.276,8	1.430,0	1.326,1	17.491,7
Güterversand	1.000 t	1.077,7	955,9	1.169,4	975,5	1.051,0	1.076,2	12.982,1
Binnenschifffahrt								
* Güterempfang	1.000 t	-	-	-	-	-	-	0,7
* Güterversand	1.000 t	0,4	0,4	0,6	0,4	0,2	0,5	6,7

Landesdaten Mecklenburg-Vorpommern

Außenhandel 9)	Einheit	D 2021	D 2022	Jan. 2022	Febr. 2022	März 2022	April 2022	Mai 2022	Juni 2022
Ausfuhr (Spezialhandel) 33)									
* Insgesamt	Mill. EUR	799,3	816,0	649,6	755,8	993,1	750,1	772,9	866,2
darunter									
* Güter der Ernährungswirtschaft	Mill. EUR	235,5	269,9	226,4	227,6	279,3	257,0	239,9	300,2
* Güter der gewerblichen Wirtschaft	Mill. EUR	575,8	552,2	680,2	519,0	702,4	482,9	522,2	555,2
davon									
* Rohstoffe	Mill. EUR	4,2	9,3	9,2	6,1	6,8	9,3	12,5	8,4
* Halbwaren	Mill. EUR	74,2	109,7	47,3	149,1	97,6	100,0	104,3	109,2
* Fertigwaren	Mill. EUR	475,1	411,2	358,7	363,8	598,0	373,6	405,4	437,6
davon									
* Vorerzeugnisse	Mill. EUR	79,4	54,8	37,3	55,4	89,6	62,5	62,9	63,9
* Enderzeugnisse	Mill. EUR	395,7	356,4	321,4	308,4	508,4	311,1	342,4	373,6
davon nach									
* Europa	Mill. EUR	558,8	556,1	468,8	580,3	544,4	571,0	564,1	585,4
* darunter: in EU-Länder	Mill. EUR	461,3	448,2	386,0	486,3	442,3	472,2	457,2	455,9
* Afrika	Mill. EUR	59,9	56,1	45,7	25,0	77,8	53,9	43,3	75,1
* Amerika	Mill. EUR	61,5	78,6	57,4	52,7	63,0	53,7	86,3	75,9
* Asien	Mill. EUR	96,0	115,0	69,9	91,0	299,7	67,0	72,2	104,8
* Australien, Ozeanien u. übrige Gebiete	Mill. EUR	5,1	8,3	5,3	4,4	5,4	3,8	6,2	24,1
Einfuhr (Generalhandel) 33)									
* Insgesamt	Mill. EUR	603,3	847,1	639,0	604,5	919,6	842,9	891,8	896,7
darunter									
* Güter der Ernährungswirtschaft	Mill. EUR	102,6	147,2	148,0	115,4	143,6	152,8	159,8	179,8
* Güter der gewerblichen Wirtschaft	Mill. EUR	465,0	658,8	464,0	462,8	746,1	654,2	693,8	679,8
davon									
* Rohstoffe	Mill. EUR	29,0	69,8	19,1	20,4	21,9	30,4	78,4	83,0
* Halbwaren	Mill. EUR	71,6	207,4	94,4	151,0	310,1	257,4	214,5	202,4
* Fertigwaren	Mill. EUR	364,4	381,7	350,5	291,4	414,1	366,4	400,9	394,4
davon									
* Vorerzeugnisse	Mill. EUR	99,5	105,5	83,8	59,8	82,6	87,2	99,1	100,3
* Enderzeugnisse	Mill. EUR	264,9	276,2	266,7	231,7	331,4	279,2	301,8	294,1
davon aus									
* Europa	Mill. EUR	476,4	664,2	494,5	496,7	766,3	628,5	680,9	687,1
* darunter: aus EU-Ländern	Mill. EUR	411,9	531,8	419,9	389,5	595,8	490,9	562,5	519,0
* Afrika	Mill. EUR	3,7	17,5	4,3	24,6	6,1	43,1	32,3	24,2
* Amerika	Mill. EUR	15,2	63,1	19,1	17,1	59,7	48,9	49,3	48,0
* Asien	Mill. EUR	84,4	83,1	75,0	64,4	83,0	73,4	81,9	78,5
* Australien, Ozeanien und übrigen Gebieten	Mill. EUR	2,2	18,9	45,9	1,4	4,3	48,6	47,1	58,7

Landesdaten Mecklenburg-Vorpommern

Außenhandel 9)	Einheit	Juli 2022	Aug. 2022	Sept. 2022	Okt. 2022	Nov. 2022	Dez. 2022	2022 insgesamt
Ausfuhr (Spezialhandel) 33)								
* Insgesamt	Mill. EUR	779,9	926,6	836,3	825,5	791,2	845,2	9.792,3
darunter								
* Güter der Ernährungswirtschaft	Mill. EUR	254,5	379,4	294,8	282,2	232,6	264,5	3.238,3
* Güter der gewerblichen Wirtschaft	Mill. EUR	515,0	537,0	522,1	517,7	529,8	542,7	6.626,3
davon								
* Rohstoffe	Mill. EUR	9,8	10,3	9,3	5,2	10,3	14,1	111,3
* Halbwaren	Mill. EUR	105,2	110,1	119,7	116,4	104,9	152,2	1.316,1
* Fertigwaren	Mill. EUR	400,0	416,6	393,1	396,1	414,6	376,4	4.933,8
davon								
* Vorerzeugnisse	Mill. EUR	52,0	53,0	50,4	44,2	45,1	40,8	657,0
* Enderzeugnisse	Mill. EUR	348,0	363,7	342,8	351,9	369,5	335,5	4.276,8
davon nach								
* Europa	Mill. EUR	547,9	579,2	568,5	576,7	572,1	515,1	6.673,4
* darunter: in EU-Länder	Mill. EUR	441,4	438,4	456,0	472,7	454,0	416,4	5.378,7
* Afrika	Mill. EUR	41,1	92,3	29,4	51,5	45,3	92,8	673,1
* Amerika	Mill. EUR	59,6	124,4	68,2	78,3	100,0	123,9	943,4
* Asien	Mill. EUR	118,0	121,4	163,8	110,7	66,4	95,0	1.379,9
* Australien, Ozeanien u. übrige Gebiete	Mill. EUR	11,6	7,7	4,5	4,9	4,7	17,1	99,7
Einfuhr (Generalhandel) 33)								
* Insgesamt	Mill. EUR	864,5	973,6	943,5	1.016,3	810,0	763,3	10.165,6
darunter								
* Güter der Ernährungswirtschaft	Mill. EUR	84,2	176,5	151,0	190,4	154,5	110,4	1.766,4
* Güter der gewerblichen Wirtschaft	Mill. EUR	742,5	762,4	749,6	766,9	596,4	587,4	7.905,9
davon								
* Rohstoffe	Mill. EUR	72,5	143,8	162,5	129,9	11,9	63,2	837,0
* Halbwaren	Mill. EUR	294,4	202,6	190,0	208,1	211,6	152,2	2.488,6
* Fertigwaren	Mill. EUR	375,6	416,0	397,1	429,0	372,9	372,1	4.580,2
davon								
* Vorerzeugnisse	Mill. EUR	121,2	121,3	119,6	158,9	118,3	114,2	1.266,3
* Enderzeugnisse	Mill. EUR	254,3	294,7	277,5	270,0	254,6	257,8	3.313,9
davon aus								
* Europa	Mill. EUR	681,6	725,9	715,5	823,8	699,0	569,9	7.969,8
* darunter: aus EU-Ländern	Mill. EUR	563,9	645,0	535,2	625,5	539,7	494,5	6.381,4
* Afrika	Mill. EUR	21,0	3,9	13,6	16,2	2,3	18,7	210,3
* Amerika	Mill. EUR	80,9	149,0	109,9	78,6	20,9	76,3	757,7
* Asien	Mill. EUR	78,2	92,1	96,1	92,7	85,2	97,0	997,5
* Australien, Ozeanien und übrigen Gebieten	Mill. EUR	2,5	2,4	8,0	4,4	2,1	0,8	226,4

Landesdaten Mecklenburg-Vorpommern

Außenhandel 9)	Einheit	D 2022	D 2023	Jan. 2023	Febr. 2023	März 2023	April 2023	Mai 2023	Juni 2023
Ausfuhr (Spezialhandel) 33)									
* Insgesamt	Mill. EUR	816,0	805,9	786,3	860,4	887,8	740,8	814,2	851,6
darunter									
* Güter der Ernährungswirtschaft	Mill. EUR	269,9	266,4	267,1	352,1	315,2	309,8	269,8	243,7
* Güter der gewerblichen Wirtschaft	Mill. EUR	552,2	517,5	506,7	493,7	559,4	416,6	529,4	588,8
davon									
* Rohstoffe	Mill. EUR	9,3	7,9	5,9	18,1	7,3	9,9	9,1	6,6
* Halbwaren	Mill. EUR	109,7	63,9	80,1	65,4	71,8	55,9	66,8	50,8
* Fertigwaren	Mill. EUR	411,2	445,7	420,7	410,2	480,3	350,8	453,5	531,4
davon									
* Vorerzeugnisse	Mill. EUR	54,8	71,4	47,1	43,6	44,9	39,3	90,0	141,3
* Enderzeugnisse	Mill. EUR	356,4	374,3	373,6	366,6	435,4	311,5	363,5	390,1
davon nach									
* Europa	Mill. EUR	556,1	556,7	566,1	575,3	587,3	502,1	548,9	584,1
* darunter: in EU-Länder	Mill. EUR	448,2	431,8	448,4	459,9	455,4	404,7	435,6	485,7
* Afrika	Mill. EUR	56,1	58,6	82,9	108,5	60,2	108,3	63,0	42,1
* Amerika	Mill. EUR	78,6	106,3	68,7	75,3	97,4	69,2	125,1	156,3
* Asien	Mill. EUR	115,0	76,6	63,0	96,8	131,2	52,0	72,4	61,4
* Australien, Ozeanien u. übrige Gebiete	Mill. EUR	8,3	5,3	3,9	2,7	9,5	6,9	2,9	5,1
Einfuhr (Generalhandel) 33)									
* Insgesamt	Mill. EUR	847,1	754,8	874,4	834,4	814,9	700,5	800,0	762,2
darunter									
* Güter der Ernährungswirtschaft	Mill. EUR	147,2	132,9	147,9	166,1	120,6	105,4	160,5	123,8
* Güter der gewerblichen Wirtschaft	Mill. EUR	658,8	559,4	690,1	620,6	644,1	549,8	579,9	577,9
davon									
* Rohstoffe	Mill. EUR	69,8	86,5	205,9	164,7	112,7	38,6	129,7	51,1
* Halbwaren	Mill. EUR	207,4	116,6	145,0	100,5	124,0	137,4	99,8	128,7
* Fertigwaren	Mill. EUR	381,7	356,3	339,3	355,5	407,4	373,8	350,4	398,1
davon									
* Vorerzeugnisse	Mill. EUR	105,5	88,5	96,2	80,9	110,6	81,2	84,2	90,6
* Enderzeugnisse	Mill. EUR	276,2	267,8	243,1	274,5	296,8	292,5	266,2	307,5
davon aus									
* Europa	Mill. EUR	664,2	559,7	631,2	537,4	581,8	542,1	582,6	559,6
* darunter: aus EU-Ländern 42)	Mill. EUR	531,8	469,9	413,1	460,4	504,4	475,7	487,2	500,3
* Afrika	Mill. EUR	17,5	17,0	64,5	27,4	2,7	3,3	50,6	4,1
* Amerika	Mill. EUR	63,1	78,2	62,4	150,2	129,3	44,9	43,6	84,1
* Asien	Mill. EUR	83,1	90,0	75,6	83,0	99,7	109,3	96,5	112,5
* Australien, Ozeanien und übrigen Gebieten	Mill. EUR	18,9	9,0	40,2	35,7	0,7	0,5	25,8	1,2

Landesdaten Mecklenburg-Vorpommern

Außenhandel ⁹⁾	Einheit	Juli 2023	Aug. 2023	Sept. 2023	Okt. 2023	Nov. 2023	Dez. 2023	2023 insgesamt
Ausfuhr (Spezialhandel) ³³⁾								
* Insgesamt	Mill. EUR	767,3	764,5	791,9	833,8	929,8	642,8	9.671,2
darunter								
* Güter der Ernährungswirtschaft	Mill. EUR	243,1	209,9	244,5	266,1	234,9	240,9	3.197,3
* Güter der gewerblichen Wirtschaft	Mill. EUR	494,0	534,5	523,6	537,5	655,8	370,6	6.210,6
davon								
* Rohstoffe	Mill. EUR	6,1	4,6	5,6	5,3	7,4	9,0	94,9
* Halbwaren	Mill. EUR	60,4	60,9	64,4	58,4	64,1	67,9	767,0
* Fertigwaren	Mill. EUR	427,4	469,0	453,6	473,9	584,3	293,6	5.348,7
davon								
* Vorerzeugnisse	Mill. EUR	38,6	63,7	64,8	124,7	127,4	31,8	857,2
* Enderzeugnisse	Mill. EUR	388,9	405,2	388,8	349,2	456,9	261,8	4.491,5
davon nach								
* Europa	Mill. EUR	561,1	524,2	526,2	647,9	638,1	419,4	6.680,6
* darunter: in EU-Länder	Mill. EUR	400,1	399,0	379,5	534,3	432,2	346,5	5.181,4
* Afrika	Mill. EUR	55,5	29,9	21,8	38,5	30,3	62,4	703,4
* Amerika	Mill. EUR	78,2	145,4	149,8	72,6	179,3	58,4	1.275,6
* Asien	Mill. EUR	68,3	49,8	88,1	65,2	72,5	98,9	919,6
* Australien, Ozeanien u. übrige Gebiete	Mill. EUR	2,1	13,1	3,3	5,1	7,5	1,9	64,1
Einfuhr (Generalhandel) ³³⁾								
* Insgesamt	Mill. EUR	718,6	672,5	809,3	620,5	760,9	689,7	9.057,9
darunter								
* Güter der Ernährungswirtschaft	Mill. EUR	106,0	117,7	162,9	128,3	130,8	125,3	1.595,4
* Güter der gewerblichen Wirtschaft	Mill. EUR	550,0	497,5	575,5	416,2	532,8	478,1	6.712,3
davon								
* Rohstoffe	Mill. EUR	72,2	22,9	85,0	35,6	66,6	52,7	1.037,7
* Halbwaren	Mill. EUR	106,7	134,7	134,1	58,8	107,0	122,3	1.398,9
* Fertigwaren	Mill. EUR	371,0	339,9	356,4	321,7	359,2	303,1	4.275,8
davon								
* Vorerzeugnisse	Mill. EUR	96,9	75,5	94,1	77,4	91,2	82,7	1.061,7
* Enderzeugnisse	Mill. EUR	274,2	264,4	262,2	244,3	268,0	220,4	3.214,1
davon aus								
* Europa	Mill. EUR	552,8	536,7	621,2	496,0	565,7	509,0	6.716,2
* darunter: aus EU-Ländern ⁴²⁾	Mill. EUR	450,3	475,5	547,0	432,4	462,3	429,8	5.638,4
* Afrika	Mill. EUR	19,2	22,6	2,3	2,5	3,0	2,0	204,2
* Amerika	Mill. EUR	52,1	30,1	97,0	51,1	113,1	80,6	938,6
* Asien	Mill. EUR	92,7	81,2	86,7	69,6	77,4	96,5	1.080,5
* Australien, Ozeanien und übrigen Gebieten	Mill. EUR	0,8	0,8	0,9	0,3	0,5	0,5	107,8

Landesdaten Mecklenburg-Vorpommern

Gewerbeanzeigen 10)	Einheit	D 2022	D 2023	Jan. 2023	Febr. 2023	März 2023	April 2023	Mai 2023	Juni 2023
* Gewerbebeanmeldungen	Anzahl	819	880	1.248	1.010	952	876	881	903
* Gewerbeabmeldungen	Anzahl	749	817	1.376	861	771	668	697	725

Gewerbeanzeigen 10)	Einheit	D 2023	D 2024	Jan. 2024	Febr. 2024	März 2024	April 2024	Mai 2024	Juni 2024
* Gewerbebeanmeldungen	Anzahl	880	...	1.265	972
* Gewerbeabmeldungen	Anzahl	817	...	1.288	920

Insolvenzen	Einheit	D 2021	D 2022	Jan. 2022	Febr. 2022	März 2022	April 2022	Mai 2022	Juni 2022
* Insolvenzen	Anzahl	207	195	174	162	248	175	207	186
davon									
* Unternehmen	Anzahl	15	17	16	11	26	18	15	15
* Verbraucher	Anzahl	150	140	134	113	166	121	150	145
* ehemals selbstständig Tätige	Anzahl	38	36	24	34	54	35	38	26
* sonstige natürliche Personen 34), Nachlässe und Gesamtgut	Anzahl	4	2	-	4	2	1	4	-
* Voraussichtliche Forderungen	1.000 EUR	188.195	68.636	25.493	21.328	430.352	14.862	188.195	13.951

Insolvenzen	Einheit	D 2022	D 2023	Jan. 2023	Febr. 2023	März 2023	April 2023	Mai 2023	Juni 2023
* Insolvenzen	Anzahl	195	...	191	180	194	191	225	222
davon									
* Unternehmen	Anzahl	17	...	16	13	20	22	21	25
* Verbraucher	Anzahl	140	...	141	129	144	136	160	163
* ehemals selbstständig Tätige	Anzahl	36	...	32	34	29	30	42	32
* sonstige natürliche Personen 34), Nachlässe und Gesamtgut	Anzahl	2	...	2	4	1	3	2	2
* Voraussichtliche Forderungen	1.000 EUR	68.636	...	12.846	23.004	37.868	17.964	23.889	26.152

Handwerk 11)	Einheit	D 2021	D 2022	Jan. 2022	Febr. 2022	März 2022	April 2022	Mai 2022	Juni 2022
* Beschäftigte (30.09.)	2020=100	98,4	97,1	x	x	97,2	x	x	97,0
* Umsatz (Vierteljahresdurchschnitt)	2020=100	100,9	107,6	x	x	90,4	x	x	108,9

Handwerk 11)	Einheit	D 2022	D 2023	Jan. 2023	Febr. 2023	März 2023	April 2023	Mai 2023	Juni 2023
* Beschäftigte (30.09.)	2020=100	97,1	...	x	x	94,9	x	x	94,6
* Umsatz (Vierteljahresdurchschnitt)	2020=100	107,6	...	x	x	97,8	x	x	97,7

Preise	Einheit	D 2022	D 2023	Jan. 2023	Febr. 2023	März 2023	April 2023	Mai 2023	Juni 2023
* Verbraucherpreisindex (Gesamtindex)	2020=100	111,0	118,1	115,5	116,4	117,5	117,9	117,7	118,2
* Nettokaltmieten (Teilindex)	2020=100	101,9	103,1	102,7	102,8	102,9	103,0	103,0	103,1
Index der Erzeugerpreise gewerblicher Produkte (Deutschland)	2015=100	129,8	130,1	133,5	132,5	131,1	131,8	130,4	129,8
* Preisindex für Wohngebäude 35) (Deutschland)	2015=100	147,8	160,3	x	158,9	x	x	160,2	x

Preise	Einheit	D 2023	D 2024	Jan. 2024	Febr. 2024	März 2024	April 2024	Mai 2024	Juni 2024
* Verbraucherpreisindex (Gesamtindex)	2020=100	118,1	...	118,5	119,0	119,7
* Nettokaltmieten (Teilindex)	2020=100	103,1	...	103,3	103,3	103,3
Index der Erzeugerpreise gewerblicher Produkte (Deutschland)	2015=100	130,1	...	127,6	127,1
* Preisindex für Wohngebäude 35) (Deutschland)	2015=100	160,3	...	x	...	x	x	...	x

Landesdaten Mecklenburg-Vorpommern

Gewerbeanzeigen 10)	Einheit	Juli 2023	Aug. 2023	Sept. 2023	Okt. 2023	Nov. 2023	Dez. 2023	2023 insgesamt
* Gewerbebeanmeldungen	Anzahl	756	886	932	702	646	770	10.562
* Gewerbeabmeldungen	Anzahl	669	759	844	656	686	1.093	9.805

Gewerbeanzeigen 10)	Einheit	Juli 2024	Aug. 2024	Sept. 2024	Okt. 2024	Nov. 2024	Dez. 2024	2024 insgesamt
* Gewerbebeanmeldungen	Anzahl
* Gewerbeabmeldungen	Anzahl

Insolvenzen	Einheit	Juli 2022	Aug. 2022	Sept. 2022	Okt. 2022	Nov. 2022	Dez. 2022	2022 insgesamt
* Insolvenzen	Anzahl	202	212	193	161	238	186	2.344
davon								
* Unternehmen	Anzahl	21	17	24	14	18	12	207
* Verbraucher	Anzahl	145	145	131	113	171	145	1.679
* ehemals selbstständig Tätige	Anzahl	32	49	35	32	44	28	431
* sonstige natürliche Personen 34), Nachlässe und Gesamtgut	Anzahl	4	1	3	2	5	1	27
* Voraussichtliche Forderungen	1.000 EUR	23.817	15.025	29.722	19.661	26.804	14.415	823.626

Insolvenzen	Einheit	Juli 2023	Aug. 2023	Sept. 2023	Okt. 2023	Nov. 2023	Dez. 2023	2023 insgesamt
* Insolvenzen	Anzahl	213	193	227	158	194
davon								
* Unternehmen	Anzahl	28	20	29	13	28
* Verbraucher	Anzahl	145	118	171	111	144
* ehemals selbstständig Tätige	Anzahl	37	51	26	30	18
* sonstige natürliche Personen 34), Nachlässe und Gesamtgut	Anzahl	3	4	1	4	4
* Voraussichtliche Forderungen	1.000 EUR	25.299	16.324	68.982	43.455	22.936

Handwerk 11)	Einheit	Juli 2022	Aug. 2022	Sept. 2022	Okt. 2022	Nov. 2022	Dez. 2022	2022 insgesamt
* Beschäftigte (30.09.)	2020=100	x	x	98,1	x	x	96,0	x
* Umsatz (Vierteljahresdurchschnitt)	2020=100	x	x	112,2	x	x	119,0	x

Handwerk 11)	Einheit	Juli 2023	Aug. 2023	Sept. 2023	Okt. 2023	Nov. 2023	Dez. 2023	2023 insgesamt
* Beschäftigte (30.09.)	2020=100	x	x	...	x	x	...	x
* Umsatz (Vierteljahresdurchschnitt)	2020=100	x	x	...	x	x	...	x

Preise	Einheit	Juli 2023	Aug. 2023	Sept. 2023	Okt. 2023	Nov. 2023	Dez. 2023	2023 insgesamt
* Verbraucherpreisindex (Gesamtindex)	2020=100	118,5	118,8	119,2	119,3	118,8	119,0	x
* Nettokalmieten (Teilindex) Index der Erzeugerpreise gewerblicher Produkte (Deutschland)	2020=100	103,1	103,2	103,2	103,2	103,2	103,2	x
	2015=100	128,9	129,2	129,3	129,1	128,3	127,3	x
* Preisindex für Wohngebäude 35) (Deutschland)	2015=100	x	160,6	x	x	161,3	x	x

Preise	Einheit	Juli 2024	Aug. 2024	Sept. 2024	Okt. 2024	Nov. 2024	Dez. 2024	2024 insgesamt
* Verbraucherpreisindex (Gesamtindex)	2020=100	x
* Nettokalmieten (Teilindex) Index der Erzeugerpreise gewerblicher Produkte (Deutschland)	2020=100	x
	2015=100	x
* Preisindex für Wohngebäude 35) (Deutschland)	2015=100	x	...	x	x	...	x	x

Landesdaten Mecklenburg-Vorpommern

Verdienste 41)	Einheit	D 2022	D 2023	Jan. 2023	Febr. 2023	März 2023	April 2023	Mai 2023	Juni 2023
Monatlicher Nominallohnindex 42)	2022=100	x	x	100,9	97,5	100,4	100,8	102,7	108,8
Land- und Forstwirtschaft, Fischerei	2022=100	x	x	97,7	106,1	105,7	107,8	105,4	98,6
Produzierendes Gewerbe und									
Dienstleistungsbereich	2022=100	x	x	101,0	97,3	100,3	100,6	102,6	109,3
Produzierendes Gewerbe	2022=100	x	x	98,0	94,6	102,4	102,0	106,1	115,7
Dienstleistungsbereich	2022=100	x	x	101,8	98,0	99,7	100,3	101,8	107,5
weiblich	2022=100	x	x	102,5	97,5	99,1	98,9	100,9	108,0
männlich	2022=100	x	x	99,7	97,4	101,5	102,4	104,1	109,5
Nominallohnindex 42) 43)	2022=100	100	106,2	x	x	99,7	x	x	104,3
Land- und Forstwirtschaft, Fischerei	2022=100	100	107,1	x	x	100,6	x	x	105,0
Produzierendes Gewerbe und									
Dienstleistungsbereich	2022=100	100	106,3	x	x	99,7	x	x	104,3
Produzierendes Gewerbe	2022=100	100	107,0	x	x	98,0	x	x	108,0
Dienstleistungsbereich	2022=100	100	106,0	x	x	100,1	x	x	103,3
weiblich	2022=100	100	106,1	x	x	100,0	x	x	102,8
männlich	2022=100	100	106,4	x	x	99,5	x	x	105,5

Verdienste 41)	Einheit	D 2023	D 2024	Jan. 2024	Febr. 2024	März 2024	April 2024	Mai 2024	Juni 2024
Monatlicher Nominallohnindex 42)	2022=100	x	x	106,5	104,8
Land- und Forstwirtschaft, Fischerei	2022=100	x	x	107,3	102,7
Produzierendes Gewerbe und									
Dienstleistungsbereich	2022=100	x	x	106,6	104,9
Produzierendes Gewerbe	2022=100	x	x	103,5	105,3
Dienstleistungsbereich	2022=100	x	x	107,2	104,7
weiblich	2022=100	x	x	108,1	103,9
männlich	2022=100	x	x	105,2	105,5
Nominallohnindex 42) 43)	2022=100	106,2	...	x	x	...	x	x	...
Land- und Forstwirtschaft, Fischerei	2022=100	107,1	...	x	x	...	x	x	...
Produzierendes Gewerbe und									
Dienstleistungsbereich	2022=100	106,3	...	x	x	...	x	x	...
Produzierendes Gewerbe	2022=100	107,0	...	x	x	...	x	x	...
Dienstleistungsbereich	2022=100	106,0	...	x	x	...	x	x	...
weiblich	2022=100	106,1	...	x	x	...	x	x	...
männlich	2022=100	106,4	...	x	x	...	x	x	...

Landesdaten Mecklenburg-Vorpommern

Verdienste 41)	Einheit	Juli 2023	Aug. 2023	Sept. 2023	Okt. 2023	Nov. 2023	Dez. 2023	2023 insgesamt
Monatlicher Nominallohnindex 42)	2022=100	101,6	101,5	102,9	103,1	140,1	110,8	x
Land- und Forstwirtschaft, Fischerei	2022=100	103,7	106,6	114,2	103,5	127,6	108,4	x
Produzierendes Gewerbe und								
Dienstleistungsbereich	2022=100	101,5	101,4	102,6	103,1	140,6	110,9	x
Produzierendes Gewerbe	2022=100	105,1	104,1	102,7	106,4	137,1	111,3	x
Dienstleistungsbereich	2022=100	100,7	100,8	102,6	102,3	141,4	110,9	x
weiblich	2022=100	100,9	100,6	101,7	102,2	148,5	110,5	x
männlich	2022=100	102,2	102,3	103,9	104,0	133,5	111,0	x
Nominallohnindex 42) 43)	2022=100	x	x	102,6	x	x	118,3	x
Land- und Forstwirtschaft, Fischerei	2022=100	x	x	109,6	x	x	113,2	x
Produzierendes Gewerbe und								
Dienstleistungsbereich	2022=100	x	x	102,4	x	x	118,6	x
Produzierendes Gewerbe	2022=100	x	x	103,7	x	x	118,2	x
Dienstleistungsbereich	2022=100	x	x	102,0	x	x	118,7	x
weiblich	2022=100	x	x	101,2	x	x	120,4	x
männlich	2022=100	x	x	103,7	x	x	116,8	x

Verdienste 41)	Einheit	Juli 2024	Aug. 2024	Sept. 2024	Okt. 2024	Nov. 2024	Dez. 2024	2024 insgesamt
Monatlicher Nominallohnindex 42)	2022=100	x
Land- und Forstwirtschaft, Fischerei	2022=100	x
Produzierendes Gewerbe und								
Dienstleistungsbereich	2022=100	x
Produzierendes Gewerbe	2022=100	x
Dienstleistungsbereich	2022=100	x
weiblich	2022=100	x
männlich	2022=100	x
Nominallohnindex 42) 43)	2022=100	x	x	...	x	x	...	x
Land- und Forstwirtschaft, Fischerei	2022=100	x	x	...	x	x	...	x
Produzierendes Gewerbe und								
Dienstleistungsbereich	2022=100	x	x	...	x	x	...	x
Produzierendes Gewerbe	2022=100	x	x	...	x	x	...	x
Dienstleistungsbereich	2022=100	x	x	...	x	x	...	x
weiblich	2022=100	x	x	...	x	x	...	x
männlich	2022=100	x	x	...	x	x	...	x

Fußnotenerläuterungen

- 1) Quelle: Statistik der Bundesagentur für Arbeit; Ergebnisse sind vorläufig; die jeweils aktuellen Werte sind im Internetangebot der Bundesagentur für Arbeit als detaillierte Übersichten zu finden.
- 2) Ohne geförderte Stellen des zweiten Arbeitsmarktes.
- 3) Aus gewerblichen Schlachtungen von Tieren in- und ausländischer Herkunft (Rinder, Schweine, Schafe, Pferde, Ziegen).
- 4) Einschließlich Gewinnung von Steinen und Erden; Betriebe mit 50 und mehr tätigen Personen.
- 5) Einschließlich der tätigen Inhaberinnen und Inhaber.
- 6) Bau von Gebäuden, Tiefbau, Abbrucharbeiten und vorbereitende Baustellenarbeiten u. a.; Betriebe von Unternehmen mit 20 und mehr tätigen Personen.
- 7) Einschließlich Tankstellen.
- 8) Betriebe ab 10 Betten; einschließlich Campingplätzen (Touristik-Camping) ab 10 Stellplätzen.
- 9) Wegen der unterschiedlichen Abgrenzung von Spezialhandel und Generalhandel ist eine Saldierung der Ein- und Ausfuhrergebnisse nicht sinnvoll.
- 10) Ohne Reisegewerbe.
- 11) Zulassungspflichtiges Handwerk lt. Anlage A der Handwerksordnung.
- 12) Hier: Vierteljahresdurchschnitt.
- 13) Hier: Am 30.09.
- 14) Fortschreibung des Bevölkerungsstandes auf der Basis des Zensus 2011.
- 15) Statt Durchschnitt der Monate hier: Bevölkerung am 31.12.
- 16) Ohne innerhalb der Gemeinde Umgezogene.
- 17) Quelle: Statistik der Bundesagentur für Arbeit.
- 18) Einschließlich Personen "ohne Angabe".
- 19) Arbeitslose in Prozent aller zivilen Erwerbspersonen.
- 20) Summe aller Anspruchsgrundlagen (Saison-Kurzarbeit, Transferkurzarbeit und Kurzarbeit aus wirtschaftlichen und konjunkturellen Gründen).
- 21) Bei den gemeldeten Arbeitsstellen handelt es sich um ungeforderte Arbeitsstellen ohne selbstständige/freiberufliche Tätigkeiten und ohne Stellen der privaten Arbeitsvermittlung.
- 22) Erzeugte Eier in Betrieben bzw. Unternehmen mit mindestens 3.000 Hennenhaltungsplätzen; einschließlich Junghennen-, Bruch- und Knickeiern.
- 23) Betriebe mit 50 und mehr tätigen Personen.
- 24) Betriebe von Unternehmen mit 20 und mehr tätigen Personen.
- 25) Mit einer Nettonennleistung ab 1 MWel.
- 26) Am Ende des Berichtszeitraumes.
- 27) Die Ergebnisse basieren auf einem Mixmodell (Nutzung von Verwaltungsdaten und Befragung aller großer Unternehmen).
- 28) Einschließlich Handelsvermittlung.
- 29) Der Berichtskreis wird jährlich durch Stichprobenrotation aktualisiert.
- 30) Schwerwiegender Unfall mit Sachschaden (im engeren Sinne) und sonstiger Sachschadensunfall unter Einfluss berauschender Mittel.
- 31) Quelle: Kraftfahrt-Bundesamt.
- 32) Fahrzeuge zur Personenbeförderung mit höchstens 8 Sitzplätzen außer dem Fahrersitz, einschließlich Wohnmobile und Krankenwagen.
- 33) Für Antwortausfälle und Befreiungen sind Zuschätzungen bei den EU-Ländern und damit auch im Insgesamt enthalten.
- 34) Beispielsweise als Gesellschafter oder Mithafter.
- 35) Neubau in konventioneller Bauart, Bauleistungen am Bauwerk.
- 36) Nachgewiesen werden Vierteljahresdurchschnitte, ohne Sonderzahlungen. Im Jahresdurchschnitt sind die Sonderzahlungen mit enthalten.
- 37) Leistungsgruppe 1: Arbeitnehmerinnen und Arbeitnehmer in leitender Stellung; Leistungsgruppe 2: herausgehobene Fachkräfte; Leistungsgruppe 3: Fachkräfte; Leistungsgruppe 4: angelernte Arbeitnehmerinnen und Arbeitnehmer; Leistungsgruppe 5: ungelernte Arbeitnehmerinnen und Arbeitnehmer.
- 38) Einschließlich Abwasser- und Abfallentsorgung und Beseitigung von Umweltverschmutzungen.
- 39) Bis 2020: Betriebe von Unternehmen mit 23 und mehr tätigen Personen; ab 2021: Betriebe von Unternehmen mit 20 und mehr tätigen Personen.
- 41) Ab dem Berichtsjahr 2022 wurde die Vierteljährliche Verdiensterhebung und die vierjährige Verdienststrukturerhebung durch eine neue monatliche Verdiensterhebung abgelöst. Bis Berichtsjahr 2021 wurden der Wirtschaftszweig A (Land- und Forstwirtschaft, Fischerei) und kleinere Betriebe nicht erhoben.
- 42) Ermittlung aus durchschnittlichen Bruttomonatsverdiensten (einschl. Sonderzahlungen) von Voll-, Teilzeitbeschäftigten sowie geringfügig Beschäftigten für die Wirtschaftszweige A bis S (Wirtschaftszweigklassifikation, Ausgabe 2008 (WZ 2008)).
- 43) In die Berechnung des Nominallohnindex für die einzelnen Quartale und Jahresdurchschnitte werden auch Daten einbezogen, die nachträglich zum jeweiligen Monatsabschluss gemeldet werden.
- 44) Die Zählweise von ausländischen Personen hat sich im Vergleich zu früheren Publikationen geändert. Staatenlose und Personen ohne Angabe zur Staatsangehörigkeit werden nun nicht mehr unter "Keine Angabe", sondern zu den ausländischen Personen gezählt.

Ausgewählte Kreisdaten

Erwerbstätigkeit

Land Kreisfreie Stadt Landkreis	Arbeitslose und Arbeitslosenquote im Februar 2024							
	Bestand	Arbeitslose				Arbeitslosenquote 1)		
		Veränderung zum				Berichts- monat	Vormonat	Vorjahr
		Vormonat		Vorjahresmonat				
absolut	%	absolut	%	%				
Mecklenburg-Vorpommern	70.472	392	0,6	2.087	3,1	8,6	8,6	8,4
Rostock	8.654	49	0,6	373	4,5	7,9	7,9	7,6
Schwerin	4.986	- 47	- 0,9	457	10,1	10,0	10,1	9,3
Mecklenburgische Seenplatte	12.478	109	0,9	190	1,5	9,7	9,6	9,6
Landkreis Rostock	7.185	62	0,9	480	7,2	6,6	6,5	6,2
Vorpommern-Rügen	12.485	97	0,8	116	0,9	11,1	11,0	11,1
Nordwestmecklenburg	6.184	115	1,9	- 92	- 1,5	7,4	7,3	7,6
Vorpommern-Greifswald	11.320	55	0,5	438	4,0	9,9	9,9	9,6
Ludwigslust-Parchim	7.180	- 48	- 0,7	125	1,8	6,4	6,5	6,3

Land Kreisfreie Stadt Landkreis	Arbeitslose nach ausgewählten Merkmalen							
	Arbeitslose im Rechtskreis SGB III		Arbeitslose im Rechtskreis SGB II		weiblich		im Alter von ...	
	insgesamt	Arbeits- losen- quote 1)	insgesamt	Arbeits- losen- quote 1)	insgesamt	Arbeits- losen- quote 1)	15 bis unter 25 Jahren	55 Jahren und älter 2)
Mecklenburg-Vorpommern	26.713	3,3	43.759	5,4	30.631	7,8	6.987	19.701
Rostock	3.045	2,8	5.609	5,1	3.626	7,0	961	1.942
Schwerin	1.402	2,8	3.584	7,2	2.187	9,0	554	1.013
Mecklenburgische Seenplatte	4.375	3,4	8.103	6,3	5.327	8,7	1.259	3.560
Landkreis Rostock	2.845	2,6	4.340	4,0	3.146	5,9	647	2.082
Vorpommern-Rügen	5.307	4,7	7.178	6,4	5.682	10,3	1.184	3.900
Nordwestmecklenburg	2.658	3,2	3.526	4,2	2.694	6,8	598	1.817
Vorpommern-Greifswald	4.165	3,7	7.155	6,3	4.847	8,8	1.153	3.175
Ludwigslust-Parchim	2.916	2,6	4.264	3,8	3.122	5,9	631	2.212

Quelle: Statistik der Bundesagentur für Arbeit.

1) Arbeitslose in Prozent aller zivilen Erwerbspersonen.

2) Vergleich zu Veröffentlichungen vor Januar 2020 wegen geänderter Altersgruppe nicht möglich.

Ausgewählte Kreisdaten

Soziales

Land Kreisfreie Stadt Landkreis	Personen in Bedarfsgemeinschaften im November 2023							
	insgesamt	und zwar						
		unter 18 Jahre	Auslän- der/-innen ¹⁾	Regel- leistungs- berechtigte	davon			
					erwerbsfähige Leistungsberechtigte		nicht erwerbsfähige Leistungsberechtigte	
					zusammen	darunter Frauen	zusammen	darunter unter 15 Jahre
Mecklenburg-Vorpommern	116.044	34.885	31.689	108.104	82.382	39.998	25.722	24.713
Rostock	16.262	4.545	4.826	15.237	11.824	5.790	3.413	3.258
Schwerin	11.118	3.568	4.498	10.467	7.794	3.919	2.673	2.602
Mecklenburgische Seenplatte	20.869	6.246	4.900	19.285	14.761	7.058	4.524	4.327
Landkreis Rostock	12.256	3.844	3.504	11.346	8.517	4.234	2.829	2.727
Vorpommern-Rügen	15.991	4.652	3.908	15.285	11.642	5.470	3.643	3.485
Nordwestmecklenburg	9.465	2.921	2.767	8.729	6.639	3.240	2.090	2.012
Vorpommern-Greifswald	18.446	5.364	4.132	17.080	13.232	6.339	3.848	3.707
Ludwigslust-Parchim	11.637	3.745	3.154	10.675	7.973	3.948	2.702	2.595

Quelle: Statistik der Bundesagentur für Arbeit.

1) Die Zählweise von ausländischen Personen hat sich im Vergleich zu früheren Publikationen geändert. Staatenlose und Personen ohne Angabe zur Staatsangehörigkeit werden nun nicht mehr unter "Keine Angabe", sondern zu den ausländischen Personen gezählt.

Ausgewählte Kreisdaten

Produzierendes Gewerbe

Land Kreisfreie Stadt Landkreis	Verarbeitendes Gewerbe sowie Bergbau und Gewinnung von Steinen und Erden 1)					
	Januar 2024			Januar bis Januar 2024		
	Betriebe	tätige Personen 2)	Gesamt- umsatz 3)	Betriebe	tätige Personen 2)	Gesamt- umsatz 3)
	Anzahl		1.000 EUR	Monatsdurchschnitt		1.000 EUR
Mecklenburg-Vorpommern	291	49.207	1.221.813	291	49.207	1.221.813
Rostock	34	7.237	244.144	34	7.237	244.144
Schwerin	24	2.904	82.355	24	2.904	82.355
Mecklenburgische Seenplatte	49	7.853	191.026	49	7.853	191.026
Landkreis Rostock	34	5.947	93.060	34	5.947	93.060
Vorpommern-Rügen	19	2.433	49.359	19	2.433	49.359
Nordwestmecklenburg	42	7.430	202.529	42	7.430	202.529
Vorpommern-Greifswald	25	4.213	85.435	25	4.213	85.435
Ludwigslust-Parchim	64	11.190	273.904	64	11.190	273.904
Land Kreisfreie Stadt Landkreis	Bauhauptgewerbe/Bau von Gebäuden, Tiefbau, Abbrucharbeiten und vorbereitende Baustellenarbeiten u. a. 4) 6)					
	Betriebe	tätige Personen	Entgelte	geleistete Arbeitsstunden	baugewerblicher Umsatz 3) 5)	Auftrags- einzgänge
	Anzahl		1.000 EUR	1.000	1.000 EUR	
	Januar 2024					
Mecklenburg-Vorpommern	247	10.622	29.646	670	84.258	110.035
Rostock	16	790	2.134	54	10.240	23.412
Schwerin	15	698	1.971	57	6.594	5.387
Mecklenburgische Seenplatte	53	2.400	6.388	137	17.949	9.727
Landkreis Rostock	40	1.523	4.323	90	10.445	14.264
Vorpommern-Rügen	31	1.367	3.992	102	10.279	28.478
Nordwestmecklenburg	22	1.070	3.307	63	6.667	5.297
Vorpommern-Greifswald	36	1.415	3.686	97	11.976	15.954
Ludwigslust-Parchim	34	1.359	3.844	72	10.108	7.516
Januar bis Januar 2024						
Mecklenburg-Vorpommern	247	10.622	29.646	670	84.258	110.035
Rostock	16	790	2.134	54	10.240	23.412
Schwerin	15	698	1.971	57	6.594	5.387
Mecklenburgische Seenplatte	53	2.400	6.388	137	17.949	9.727
Landkreis Rostock	40	1.523	4.323	90	10.445	14.264
Vorpommern-Rügen	31	1.367	3.992	102	10.279	28.478
Nordwestmecklenburg	22	1.070	3.307	63	6.667	5.297
Vorpommern-Greifswald	36	1.415	3.686	97	11.976	15.954
Ludwigslust-Parchim	34	1.359	3.844	72	10.108	7.516

1) Betriebe mit 50 und mehr tätigen Personen.

2) Einschließlich der tätigen Inhaber.

3) Ohne Umsatzsteuer.

4) Betriebe von Unternehmen mit 20 und mehr tätigen Personen.

5) Inlandsumsatz.

6) Ende 2019 erfolgten umfängliche Aktualisierungen des Berichtskreises (Abgrenzung der in die Erhebungen einzubeziehenden Betriebe). Zeitgleich wurden methodische Erhebungsvorgaben grundlegend optimiert. Die Vergleichbarkeit der baugewerblichen Konjunkturergebnisse ab Januar 2020 mit Vorzeiträumen ist daher eingeschränkt.

Ausgewählte Kreisdaten

Produzierendes Gewerbe

Land Kreisfreie Stadt Landkreis	Ausbaugewerbe/Bauinstallation und sonstiger Ausbau 1)				
	Betriebe	tätige Personen im Ausbaugewerbe	Entgelte	geleistete Arbeitsstunden	baugewerblicher Umsatz 2)
	am Ende des Berichtsvierteljahres				
	Anzahl		1.000 EUR	1.000	1.000 EUR
4. Berichtsvierteljahr 2023					
Mecklenburg-Vorpommern	193	6.748	68.013	2.058	323.985
Rostock	28	769	9.024	276	46.261
Schwerin	18	715	6.943	198	33.662
Mecklenburgische Seenplatte	32	1.330	13.874	384	65.545
Landkreis Rostock	28	979	9.599	308	42.214
Vorpommern-Rügen	26	728	6.179	207	30.262
Nordwestmecklenburg	18	833	8.475	266	52.800
Vorpommern-Greifswald	27	813	7.769	254	29.895
Ludwigslust-Parchim	16	581	6.149	164	23.347
1. bis 4. Berichtsvierteljahr 2023					
Mecklenburg-Vorpommern	194	6.834	254.867	8.787	1.120.660
Rostock	28	826	34.978	1.224	184.051
Schwerin	18	708	25.985	843	97.467
Mecklenburgische Seenplatte	33	1.358	51.206	1.687	234.557
Landkreis Rostock	28	975	35.527	1.283	151.142
Vorpommern-Rügen	26	724	23.533	881	98.704
Nordwestmecklenburg	18	843	32.141	1.114	152.536
Vorpommern-Greifswald	27	817	29.462	1.046	112.419
Ludwigslust-Parchim	16	584	22.034	709	89.784

1) Betriebe von Unternehmen mit 20 und mehr tätigen Personen.

2) Ohne Umsatzsteuer, Inlandsumsatz.

Ausgewählte Kreisdaten

Tourismus

Land Kreisfreie Stadt Landkreis	Ankünfte, Übernachtungen und Aufenthaltsdauer der Gäste in Beherbergungsbetrieben ¹⁾				
	Ankünfte		Übernachtungen		durchschnittliche Aufenthaltsdauer ²⁾
	insgesamt	Veränderung gegenüber dem Vorjahreszeitraum	insgesamt	Veränderung gegenüber dem Vorjahreszeitraum	
	Anzahl	%	Anzahl	%	Tage
	Dezember 2023				
Mecklenburg-Vorpommern	365.909	12,2	1.278.198	10,3	3,5
Rostock	59.565	17,1	136.907	9,8	2,3
Schwerin	15.479	37,8	26.792	37,2	1,7
Mecklenburgische Seenplatte	36.566	20,9	119.176	3,2	3,3
Landkreis Rostock	53.980	10,5	222.989	9,2	4,1
Vorpommern-Rügen	88.925	9,6	341.555	9,6	3,8
Nordwestmecklenburg	32.152	9,1	129.237	36,2	4,0
Vorpommern-Greifswald	63.515	6,4	256.378	4,7	4,0
Ludwigslust-Parchim	15.727	7,4	45.164	4,0	2,9
	Januar bis Dezember 2023				
Mecklenburg-Vorpommern	7.672.047	4,4	32.155.709	1,2	4,2
Rostock	810.416	8,6	2.156.422	4,2	2,7
Schwerin	196.644	13,9	358.095	8,2	1,8
Mecklenburgische Seenplatte	992.781	6,5	3.787.845	3,0	3,8
Landkreis Rostock	1.114.464	3,6	5.256.444	0,6	4,7
Vorpommern-Rügen	2.176.640	3,0	10.277.842	-0,1	4,7
Nordwestmecklenburg	687.025	4,1	2.681.489	2,4	3,9
Vorpommern-Greifswald	1.351.022	1,6	6.567.925	1,1	4,9
Ludwigslust-Parchim	343.055	6,4	1.069.647	1,5	3,1

1) Betriebe ab 10 Betten, einschließlich Campingplätzen (Touristik-Camping) ab 10 Stellplätzen.

2) Rechnerischer Wert Übernachtungen/Ankünfte.

Ausgewählte Kreisdaten

Verkehr

Land Kreisfreie Stadt Landkreis	Straßenverkehrsunfälle und verunglückte Personen im Dezember 2023					
	Straßenverkehrsunfälle			verunglückte Personen		
	insgesamt	davon mit		insgesamt	davon	
		Personen- schaden	Sach- schaden 1)		Getötete	Verletzte
Mecklenburg-Vorpommern	466	292	174	368	5	363
Rostock	41	30	11	32	-	32
Schwerin	29	23	6	29	-	29
Mecklenburgische Seenplatte	66	40	26	58	2	56
Landkreis Rostock	58	32	26	39	1	38
Vorpommern-Rügen	52	30	22	43	-	43
Nordwestmecklenburg	51	35	16	45	-	45
Vorpommern-Greifswald	75	52	23	62	1	61
Ludwigslust-Parchim	94	50	44	60	1	59

1) Schwerwiegender Unfall mit Sachschaden (im engeren Sinne) und sonstiger Unfall unter dem Einfluss berauschender Mittel.

Ausgewählte Kreisdaten

Gewerbeanzeigen

Land Kreisfreie Stadt Landkreis	Gewerbeanzeigen 1)			
	Februar 2024		Januar bis Februar 2024	
	Anmeldungen	Abmeldungen	Anmeldungen	Abmeldungen
Mecklenburg-Vorpommern	972	920	2.237	2.208
Rostock	128	112	271	284
Schwerin	69	68	130	145
Mecklenburgische Seenplatte	127	121	258	277
Landkreis Rostock	151	145	330	331
Vorpommern-Rügen	147	129	356	325
Nordwestmecklenburg	78	93	217	225
Vorpommern-Greifswald	141	137	390	395
Ludwigslust-Parchim	131	115	285	226

1) Ohne Reisegewerbe.

Land Kreisfreie Stadt Landkreis	Gewerbeanzeigen 1)			
	Januar 2024		Januar bis Januar 2024	
	Anmeldungen	Abmeldungen	Anmeldungen	Abmeldungen
Mecklenburg-Vorpommern	1.265	1.288	1.265	1.288
Rostock	143	172	143	172
Schwerin	61	77	61	77
Mecklenburgische Seenplatte	131	156	131	156
Landkreis Rostock	179	186	179	186
Vorpommern-Rügen	209	196	209	196
Nordwestmecklenburg	139	132	139	132
Vorpommern-Greifswald	249	258	249	258
Ludwigslust-Parchim	154	111	154	111

1) Ohne Reisegewerbe.